

VRAAGPRIJS
€ 365.000 K.K.



EENDRACHTSTRAAT 84, ERICA



'T DRENTSCHE HUYS
MAKELAARS & TAXATEURS

'T DRENTSCHE HUYS MAKELAARS & TAXATEURS
0591 - 745 282
info@drentschemuys.nl
www.drentschemuys.nl



Woonoppervlakte : **139 m²**

Perceeloppervlakte : **641 m²**

Inhoud : **465 m³**

Bouwjaar : **1966**

OMSCHRIJVING VAN DE WONING



IN PRIJS VERLAAGD!

In een rustige en kindvriendelijke woonwijk in Erica, ligt deze goed onderhouden vrijstaande woning op een ruim perceel met een grondoppervlakte van 641 m². Deze woning beschikt over wonen en slapen (met mogelijkheid tot badkamer) op de begane grond, 4 slaapkamers, een fraai aangelegd terras en 16 zonnepanelen. Daarnaast is het winkelcentrum van Erica op loopafstand bereikbaar.

De indeling is als volgt:

Begane grond:

- hal/entree;
- toiletruimte;
- eetkamer met trapkast;
- woonkamer;
- keuken welke is voorzien van divers inbouwapparatuur en toegang tot de tuin;
- slaapkamer/kantoorruimte met een wasruimte voor witgoed aansluiting (mogelijkheid voor realiseren van een badkamer);
- berging met cv-opstelling, binnendoor toegankelijk.

Eerste verdieping:

- overloop;

- badkamer v.v. een inloopdouche en wastafel;
- 3 slaapkamers waarvan 2 met vaste kast.

Tweede verdieping:

- bergzolder bereikbaar via vlizotrap.

Extern:

- fraai aangelegd terras;
- vrijstaande stenen berging met overkapping;
- vrijstaande houten tuinhuis met overkapping v.v. schuifpui, palletkachel, elektra.

Algemeen:

- 139 m² woonoppervlakte;
- 641 m² perceeloppervlakte;
- bouwjaar: 1966;
- energielabel C;
- deels voorzien van vloerverwarming;
- beschikt over 16 zonnepanelen (eigendom);
- voorzien van een airco op de begane grond (2021) en op de eerste verdieping (2023);
- begane grond rondom voorzien van elektrische rolluiken;
- cv ketel, Intergas 2023, eigendom.

**WORDT
DIT JOUW
WONING?**



Eendrachtstraat 84, Erica





Eendrachtstraat 84, Erica





Eendrachtstraat 84, Erica





Eendrachtstraat 84, Erica

PLATTEGROND



Begane grond

aan deze tekening kunnen geen rechten worden ontleend. ©  Oilswijze
Bouwlandig teken- en adviesbureau

PLATTEGROND

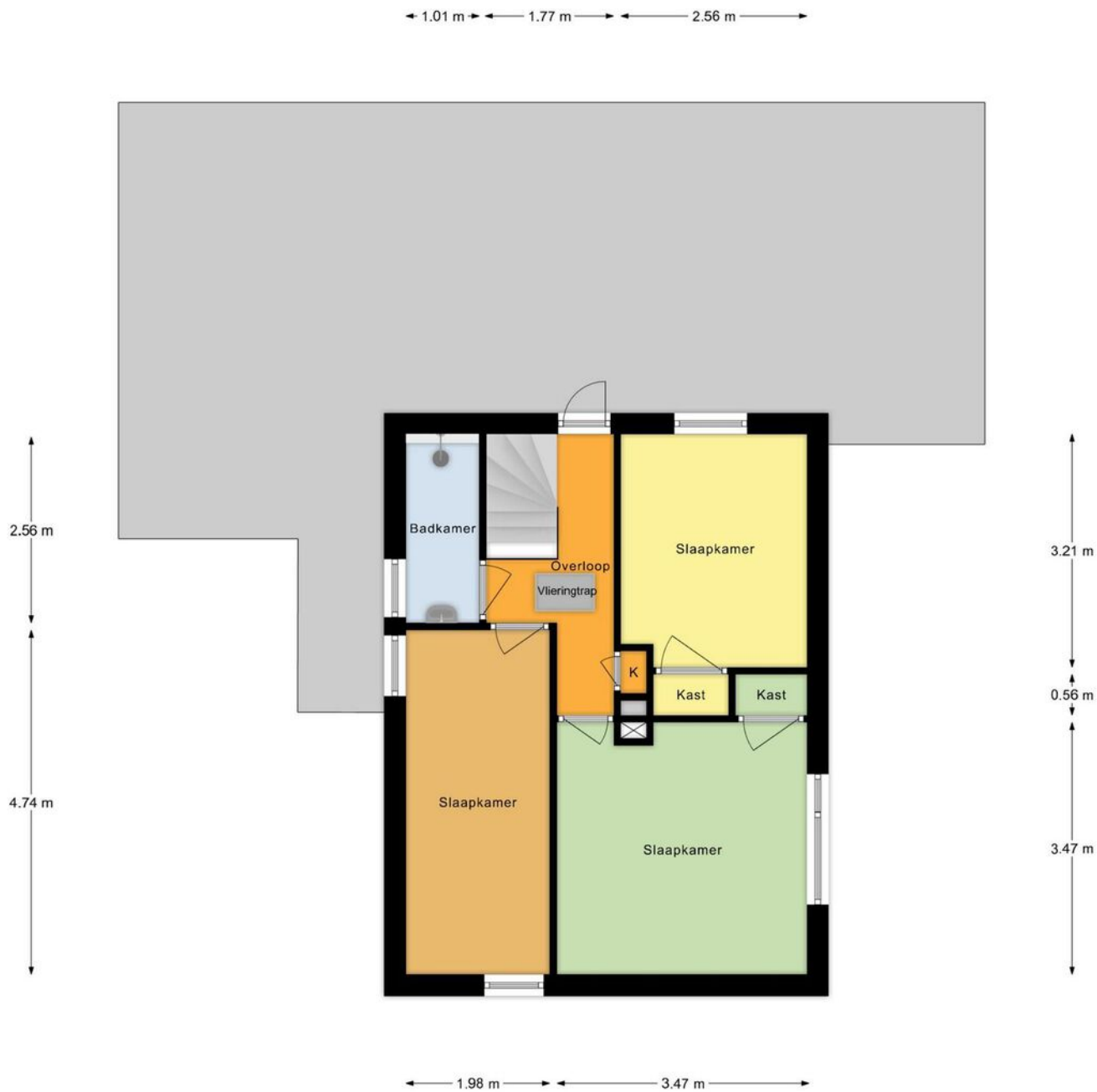

1e Verdieping

aan deze tekening kunnen geen rechten worden ontleend. ©  Dilswijze
Schriftelijk teken- en adviesbureau

PLATTEGROND

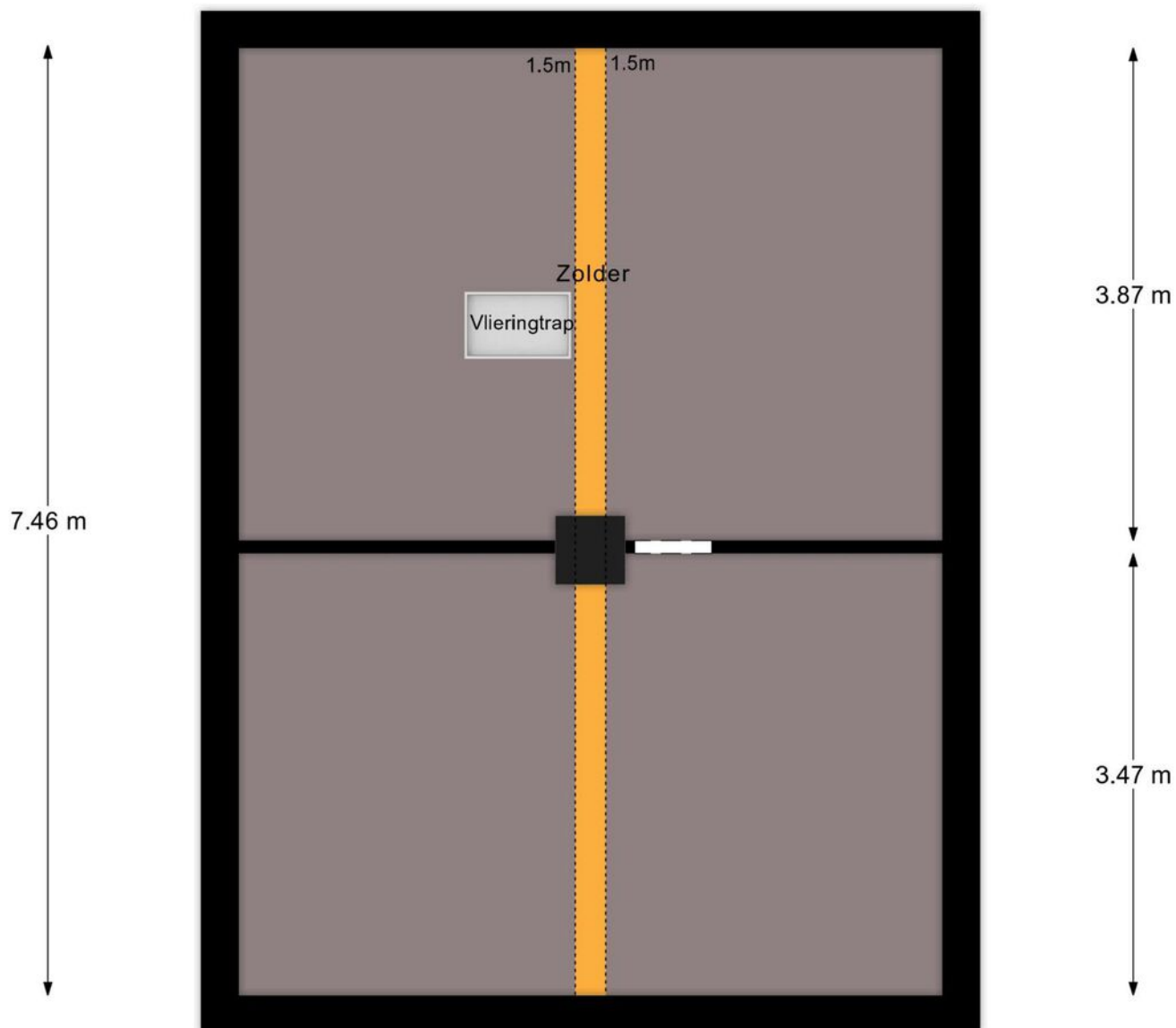

2e verdieping

aan deze tekening kunnen geen rechten worden ontleend. ©  Dilswijze
Bouwkundig teken- en adviesbureau

PLATTEGROND

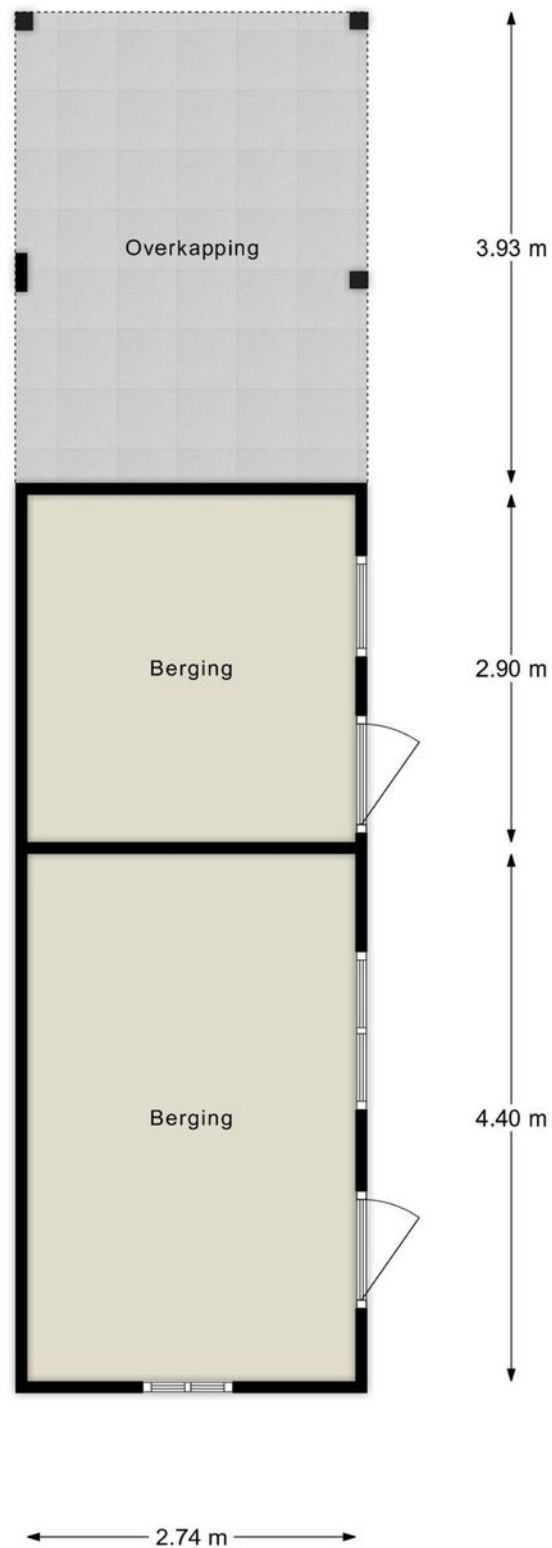

Berging

aan deze tekening kunnen geen rechten worden ontleend. ©  Oilswijze
Notarisch tekent- en adviesbureau

PLATTEGROND

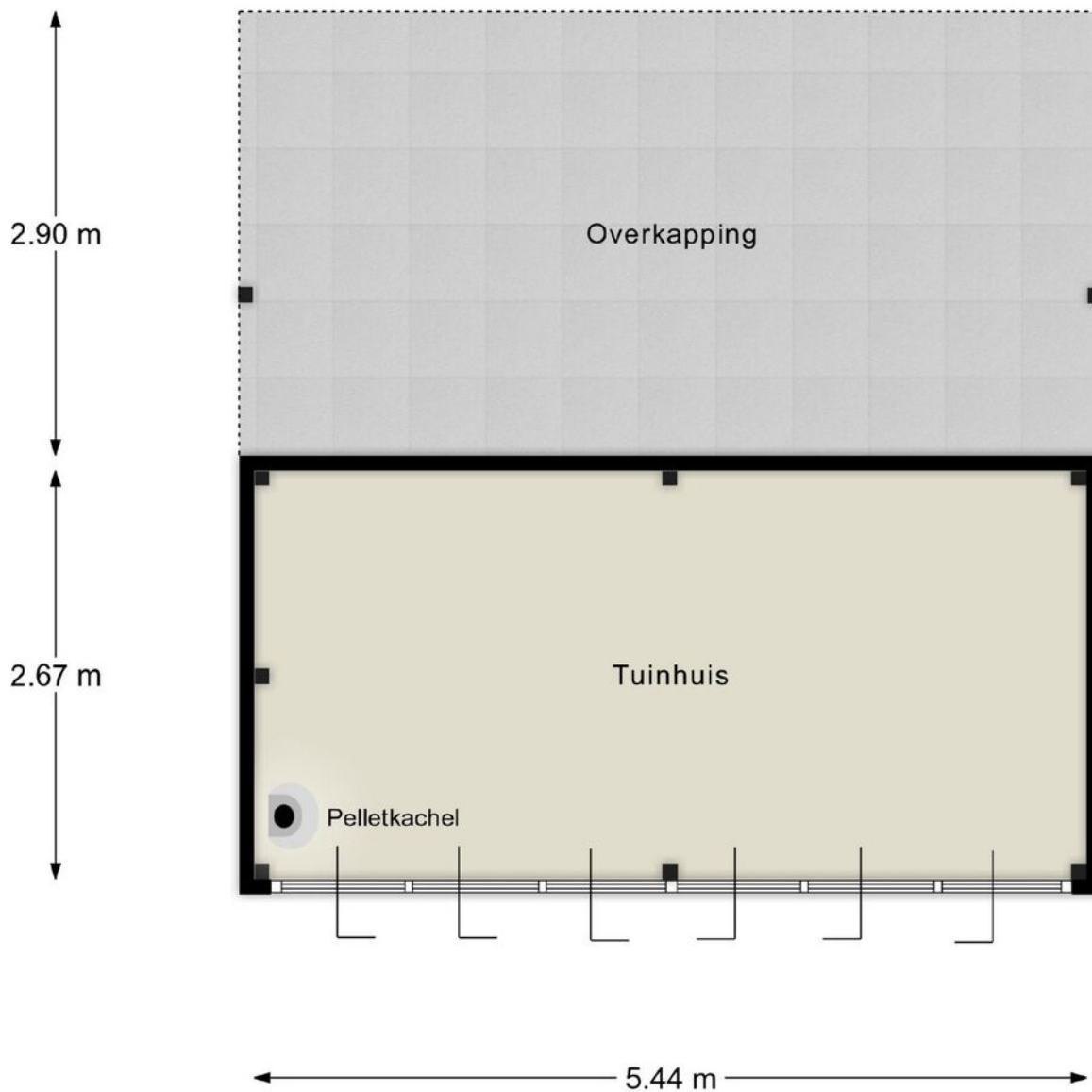

Tuinhuis

aan deze tekening kunnen geen rechten worden ontleend. ©  Bouwkundig teken- en adviesbureau

KADASTRALE KAART

Kadastrale kaart

Uw referentie: Emmen



0 5 10 15 20 25m

<p>12345 Perceelnummer</p> <p>25 Huisnummer</p> <p>— Vastgestelde kadastrale grens</p> <p>— Voorlopige kadastrale grens</p> <p>— Administratieve kadastrale grens</p> <p>— Bebouwing</p>	<p>Schaal 1: 500</p> <p>Kadastrale gemeente Emmen</p> <p>Sectie G</p> <p>Perceel 7600</p>	<p>kadaster</p> 
--	---	--

Voor een eensluitend uittreksel, geleverd op 13 oktober 2023
De bewaarder van het kadaster en de openbare registers

Aan dit uittreksel kunnen geen betrouwbare maten worden ontleend.
De Dienst voor het kadaster en de openbare registers behoudt zich de intellectuele eigendomsrechten voor, waaronder het auteursrecht en het databankenrecht.

Eendrachtstraat 84, Erica

LOCATIE OP DE KAART

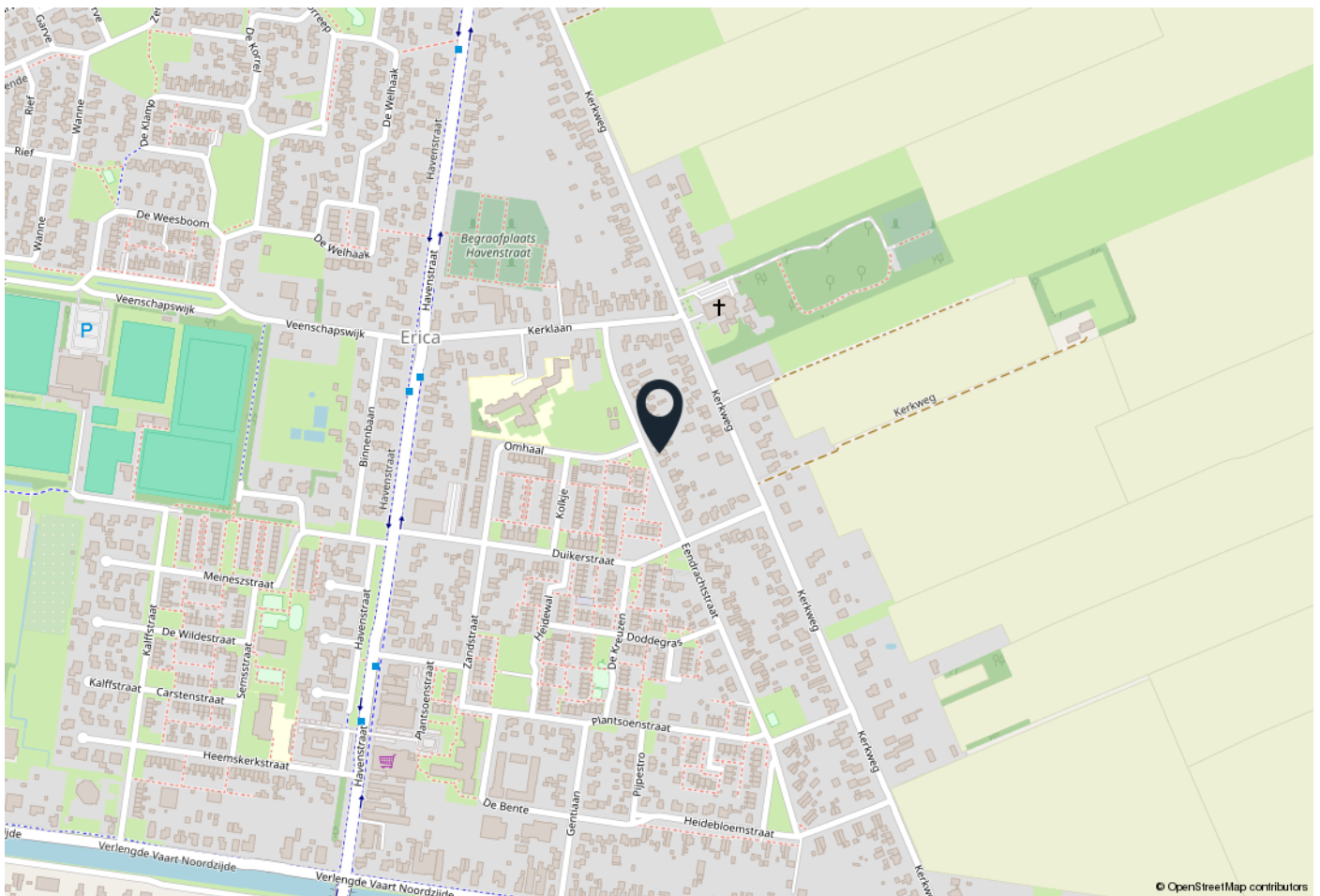

WOONT U HIER BINNENKORT?

Erica is een dorp in de gemeente Emmen, in de Nederlandse provincie Drenthe. Het ligt ten zuiden van Emmen, precies gelegen tussen Nieuw-Amsterdam, Emmen, Klazienaveen en Schoonebeek.

Erica is rond 1863 ontstaan als boekweitkolonie op de hogere zandgronden, en groeide later uit tot een echte veenkolonie toen rond 1863 de Hoogeveense Vaart gereed kwam; het centrum kwam toen aan het kanaal te liggen.

De A37 loopt langs Erica. In 2023 kende het dorp 4.750 inwoners.

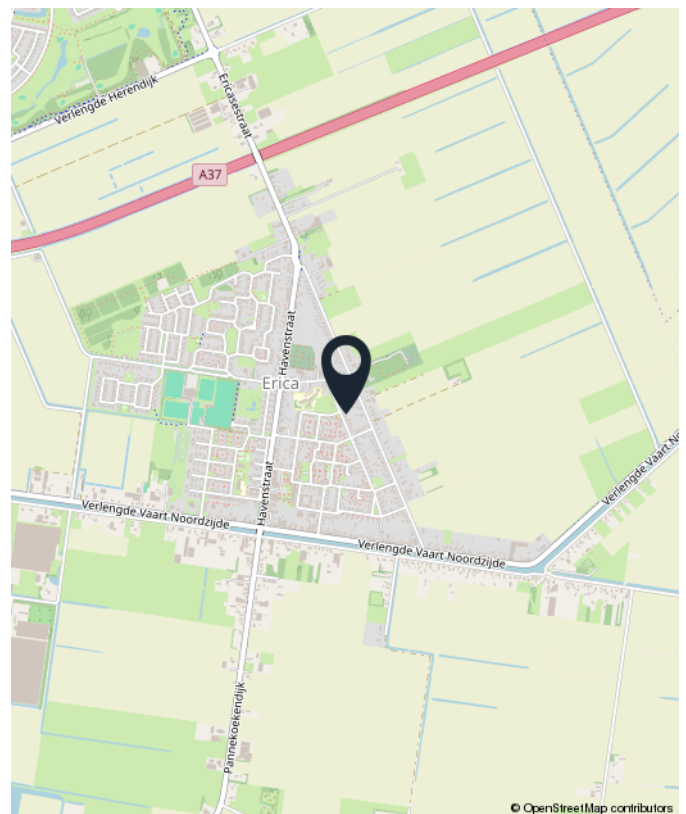

VRAGENLIJST

Bijzonderheden 1 A.

Zijn er nadat u het perceel in eigendom hebt gekregen nog andere, eventuele aanvullende notariële of onderhandse akten opgesteld met betrekking tot het perceel? Nee

Zo ja, welke?

Bijzonderheden 1 B.

Zijn er mondelinge of schriftelijke afspraken gemaakt over aangrenzende percelen? Ja
(Denk hierbij aan regelingen voor het gebruik van een poort, schuur, garage, tuin, overeenkomsten met meerdere burens, toezeggingen, erfafscheidingen.)

Zo ja, welke zijn dat? 1,5 meter grond achter de schuur hebben de burens in gebruik

Bijzonderheden 1 C.

Wijken de huidige terreinafscheidingen af van de kadastrale eigendomsgrenzen? Ja
(Denk hierbij ook aan strookjes grond van de gemeente die u in gebruik heeft, of grond van u die gebruikt wordt door de burens.)

Zo ja, waaruit bestaat die afwijking?

Bijzonderheden 1 D.

Is een gedeelte van de woning, schuur, garage of schutting gebouwd op grond van de burens of andersom? Ja

Zo ja, graag nader toelichten: Er is 1,5 meter grond bij de burens

Bijzonderheden 1 E.

Heeft u grond van derden in gebruik? Nee

Zo ja, welke grond?

Bijzonderheden 1 F.

VRAGENLIJST

Rusten er 'bijzondere lasten en beperkingen' op de woning en/of het perceel? (Bijzondere lasten en beperkingen kunnen privaatrechtelijke beperkingen zijn zoals (lijdende) erfdiensbaarheden (bijvoorbeeld een recht van overpad), kwalitatieve verplichtingen, kettingbedingen, vruchtgebruik, voorkeursrecht (bijvoorbeeld een eerste recht van koop), opstalrecht, erfpacht, huurkoop. Het kan ook gaan om publiekrechtelijke beperkingen zoals een aanschrijving van de gemeente in het kader van een illegale verbouwing)

Nee

Zo ja, welke?

Bijzonderheden 1 G.

Is de Wet voorkeursrecht gemeenten van toepassing?

Nee

Bijzonderheden 1 H.

Is er een anti-speculatiebeding en/of zelfbewoningsplicht van toepassing op de woning?

Nee

Zo ja, hoe lang nog?

Bijzonderheden 1 I.

Is er sprake van een beschermd stads- of dorpsgezicht of loopt er een procedure tot aanwijzing daartoe?

Nee

Is er sprake van een gemeentelijk-, provinciaal-of rijksmonument of loopt er een procedure tot aanwijzing daartoe?

Nee

Is er volgens het bestemmingsplan sprake van een beeldbepalend of karakteristiek object?

Bijzonderheden 1 J.

Is er sprake (geweest) van ruilverkaveling?

Nee

Zo ja, moet u hiervoor ruilverkavelingsrente betalen?

Nee

Zo ja, hoeveel en voor hoe lang? Bedrag:

Duur:

Bijzonderheden 1 K.

Is er sprake van onteigening?

Nee

VRAGENLIJST

Bijzonderheden 1 L.

Is de woning of de grond geheel of gedeeltelijk verhuurd of bij anderen in gebruik? Nee

Zo ja: Is er een huurcontract/ gebruiksovereenkomst? Nee

Indien er geen contract of overeenkomst is, beschrijf hieronder wat (mondeling) met de huurder/ gebruiker is afgesproken:

Welk gedeelte is verhuurd/ in gebruik gegeven?

Welke delen vallen onder gezamenlijk gebruik?

Welke zaken zijn van de huurder en mag hij verwijderen bij ontruiming? (Bijvoorbeeld geiser, keuken, lampen.)

Heeft de huurder een waarborgsom gestort? Nee

Zo ja, hoeveel?

Heeft u nog andere afspraken met de huurders gemaakt? Nee

Zo ja, welke?

Bijzonderheden 1 M.

Is er over de woning een geschil/procedures gaande, al dan niet bij de rechter, huurcommissie of een andere instantie?(bijvoorbeeld onteigening/kwesties met burens, zoals erfdiensbaarheden, recht van overpad, erfafscheidingen e.d.) Nee

Zo ja, welke is/zijn dat?

Bijzonderheden 1 N.

Is er bezwaar gemaakt tegen de waardebeschikking WOZ? Nee

Zo ja, toelichting:

Bijzonderheden 1 O.

Zijn er door de overheid of nutsbedrijven verbeteringen of herstellingen voorgeschreven of aangekondigd die nog niet naar behoren zijn uitgevoerd? Nee

Zo ja, welke?

VRAGENLIJST

Bijzonderheden 1 P.

Zijn er in het verleden subsidies of premies verstrekt die bij verkoop van de woning voor een deel kunnen worden teruggevorderd? Nee

Zo ja, welke?

Bijzonderheden 1 Q.

Is de woning onbewoonbaar verklaard of in het verleden ooit onbewoonbaar verklaard geweest? Nee

Zo ja, waarom?

Bijzonderheden 1 R.

Is er bij verkoop sprake van een omzetbelastingheffing? (Bijvoorbeeld omdat het een voormalig bedrijfsonroerendgoed is, of een woning met praktijkgedeelte, of omdat u pas ingrijpend verbouwd hebt.) Nee

Zo ja, waarom?

Bijzonderheden 1 S.

Hoe gebruikt u de woning nu? (Bijvoorbeeld woning, praktijk, winkel, opslag) woning

Is dat gebruik volgens de gemeente toegestaan? Ja

Zo nee, heeft de gemeente dit strijdige gebruik wel eens bij u aangekaart?

Hoe heeft de gemeente dit strijdige gebruik bij u aangekaart?

Gevels 2 A.

Is er sprake (geweest) van vochtdoorslag of aanhoudend vochtige plekken op de gevels? Ja

Zo ja, waar?

Binnenmuur van de woonkamer, dit lijkt nu opgelost door isolatie in de spouwmuur

Benendenslaapkamer is gevoelig voor schimmel. Nu er gestookt wordt is dit beter geworden

VRAGENLIJST

Gevels 2 B.

Zijn er (gerepareerde) scheuren/beschadigingen in/aan de gevels aanwezig? Nee

Zo ja, waar?

Gevels 2 C.

Zijn de gevels tijdens de bouw geïsoleerd? Ja

Zo nee, zijn de gevels daarna (deels) geïsoleerd?

Zo ja, wanneer heeft de isolatie van de gevels plaatsgevonden en met welk isolatiemateriaal? Vlokken 2022

Heeft u een certificaat of bewijs van het na-isoleren? Nee

Is er sprake van volledige isolatie? Ja

Zo nee, welke delen van de gevels zijn er niet geïsoleerd?

Gevels 2 D.

Zijn de gevels ooit gereinigd? Ja

Zo ja, volgens welke methode en wanneer? Geïmpregneerd

Dak(en) 3 A.

Hoe oud zijn de daken ongeveer? Platte daken: Deels 2 jaar oud, deels minimaal 12 jaar oud

Overige daken:

Dak(en) 3 B.

Heeft u last van daklekkages (gehad)? Nee

Zo ja, waar?

Dak(en) 3 C.

Zijn er in het verleden gebreken geconstateerd aan de dakconstructie zoals scheve, doorbuigende, krakende, beschadigde en/of aangetaste dakdelen? Nee

VRAGENLIJST

Zo ja, waar?

Dak(en) 3 D.

Heeft u het dak al eens (gedeeltelijk) laten vernieuwen c.q. laten repareren? Ja

Zo ja, welk (gedeelte van het) dak en waarom? Zwakke plekken

Dak(en) 3 E.

Is het dak tijdens de bouw geïsoleerd? Platte daken: Nee

Overige daken: Ja

Zo nee, is het dak daarna geïsoleerd? Platte daken: Nee

Overige daken: Ja

Zo ja, wanneer heeft de isolatie plaatsgevonden en met welk isolatiemateriaal? 8 jaar geleden pir platen onder de dakpannen

Heeft u een certificaat of bewijs van het na-isoleren? Nee

Is er sprake van volledige isolatie? Platte daken: Nee

Overige daken: Ja

Zo nee, welke delen zijn er niet geïsoleerd? Platte dak niet

Dak(en) 3 F.

Zijn de regenwaterafvoeren lek of verstopt? Nee

Zo ja, toelichting:

Dak(en) 3 G.

Zijn de dakgoten lek of verstopt? Ja

Zo ja, toelichting: Bij de overkapping zitten wat lekjes

Kozijnen, ramen en deuren 4 A.

VRAGENLIJST

Van welk materiaal zijn de buitenkozijnen gemaakt?
(bijvoorbeeld hout, kunststof of aluminium of een andersoortig materiaal) Kunststof en hout

Kozijnen, ramen en deuren 4 B.

Wanneer zijn de buitenkozijnen, ramen en deuren voor het laatst geschilderd? 2022

Is dit gebeurd door een erkend schildersbedrijf? Nee

Zo ja, door wie?

Kozijnen, ramen en deuren 4 C.

Functioneren alle scharnieren en sloten? Ja

Zo nee, toelichting:

Kozijnen, ramen en deuren 4 D.

Zijn voor alle afsluitbare deuren, ramen etc. sleutels aanwezig? Ja

Zo nee, voor welke deuren, ramen etc. niet?

Kozijnen, ramen en deuren 4 E.

Is er sprake van isolerende beglazing? Ja

Zo ja, welk type glas?
(bijvoorbeeld HR, HR+, HR++ of HR+++; zie de glassponning waarin
doorgaans staat vermeld welke type glas er is geplaatst) Hr++

Is er sprake van isolerende beglazing in de gehele woning? Nee

Zo nee, welke ramen zijn niet geïsoleerd? Voordeur niet. Rest wel

Kozijnen, ramen en deuren 4 F.

Is er bij de isolerende beglazing sprake van condensvorming tussen het glas?
(Denk aan lekkende ruiten.) Nee

Zo ja, waar?

VRAGENLIJST

Vloeren, plafonds en wanden 5 A.

Is er sprake (geweest) van vochtdoorslag of optrekkend vocht op de vloeren, plafonds en/of wanden? Ja

Zo ja, waar? Woonkamer optrekkend vocht buitenmuur, leefkeuken in de hoek elk jaar in de hersft komt er een optrekkend vocht(klein plekje) beneden slaapkamer

Vloeren, plafonds en wanden 5 B.

Is er sprake (geweest) van schimmelvorming op de vloeren, plafonds en/of wanden? Ja

Zo ja, waar? Beneden slaapkamer , woonkamer buitenmuur

Vloeren, plafonds en wanden 5 C.

Zijn er (gerepareerde) of (verborgen) scheuren en/of beschadigingen in/aan vloeren, plafonds en/of wanden aanwezig? Nee

Zo ja, waar?

Vloeren, plafonds en wanden 5 D.

Hebben zich in het verleden problemen voorgedaan met de afwerkingen? (Bijvoorbeeld loszittend tegelwerk, loslatend behang of spuitwerk, holklinkend of loszittend stucwerk, etc.) Nee

Zo ja, waar?

Vloeren, plafonds en wanden 5 E.

Is er sprake (geweest) van gebreken aan de vloerconstructie, zoals scheve, doorbuigende, krakende, beschadigde en/of aangetaste vloerdelen? Nee

Zo ja, waar?

Vloeren, plafonds en wanden 5 F.

Is er sprake van vloerisolatie? Nee

VRAGENLIJST

Zo ja, wanneer heeft de isolatie van de vloer plaatsgevonden en met welk isolatiemateriaal?

Heeft u een certificaat of bewijs van het na-isoleren?

Is er sprake van volledige isolatie? Nee

Zo nee, welke delen zijn er niet geïsoleerd? Platte dak

Fundering, kruipruimte en kelder 6 A.

Is er sprake (geweest) van gebreken aan de fundering? Nee

Zo ja, waar?

Fundering, kruipruimte en kelder 6 B.

Is de kruipruimte toegankelijk? Ja

Is de kruipruimte droog? Nee

Zo nee of meestal, toelichting: Laagste punt in de straat, kelderkast is altijd vochtig onder de vloer (1e gedeelte)

Fundering, kruipruimte en kelder 6 C.

Is er sprake van vochtdoorslag door de kelderwand? Ja

Zo ja of soms, toelichting: Door de vochtige kruipruimte is de kelderkast ook vochtig

Fundering, kruipruimte en kelder 6 D.

Is de grondwaterstand in de afgelopen jaren waarneembaar gewijzigd of is er sprake van wateroverlast geweest? Ja

Zo ja, heeft dit tot problemen geleid in de vorm van water in de kruipruimte c.q. kelder? Ja

Zo nee, tot wat voor andere problemen heeft dit geleid?

Installaties 7 A.

VRAGENLIJST

Wat voor warmte-installatie(s) is/zijn er aanwezig in de woning?
(bijvoorbeeld cv-installatie, WTW-systeem, WKO-systeem, (hybride)
warmtepomp, airconditioning, zonneboiler, elektrische boiler, pelletkachel dan
wel een andere installatie)

Cx ketel, airconditioning, cv
installatie

Is/zijn de installatie(s) eigendom?

Ja

Zo nee, toelichting:
(bijvoorbeeld de installatie(s) is/ zijn gehuurd of geleased. Tevens huur-/
leaseprijs vermelden)

Merk van de installatie(s):

Type(nummer) van de installatie(s):

Installatiedatum van de installatie(s):

Op welke datum is/zijn deze installatie(s) voor het laatst onderhouden?

2023

Is het onderhoud uitgevoerd door een erkend bedrijf?

Ja

Zo ja, door wie?

Instain

Installaties 7 B.

Zijn er de afgelopen tijd zaken opgevallen ten aanzien van de installatie(s)?
(bijvoorbeeld de cv-installatie moet meer dan 1 keer per jaar bijgevoerd worden
of de installatie functioneert niet goed)

Nee

Zo ja, wat is u opgevallen?

Installaties 7 C.

Zijn er radiatoren die niet warm worden?

Nee

Zo ja, welke?

Installaties 7 D.

Zijn er radiatoren of (water)leidingen die lekken?

Nee

Zo ja, waar en welke?

Installaties 7 E.

Zijn er radiatoren of (water)leidingen die ooit zijn bevroren?

Nee

VRAGENLIJST

Zo ja, waar?

Installaties 7 F.

Heeft u vloerverwarming in de woning? Ja

Zo ja, betreft dit elektrische vloerverwarming, vloerverwarming met warm water of anders? Elektrisch:

warm water: Ja

overig, namelijk

Waar bevindt zich de elektrische vloerverwarming?

Waar bevindt zich de vloerverwarming met warm water? Keuken

Waar bevindt zich de overige vloerverwarming?

Installaties 7 G.

Zijn er vertrekken die niet (goed) warm worden? Ja

Zo ja, welke? Hal

Installaties 7 H.

Heeft de woning zonnepanelen die uw eigendom zijn? Ja

Heeft de woning zonnepanelen die worden gehuurd of geleased? Nee

Kan het huurcontract/ leasecontract worden overgenomen door koper? Zo ja, dan overnamecontract opvragen.

Hoeveel zonnepanelen zijn er aanwezig? Aantal:

Zo ja, blijven de zonnepanelen achter? 3

Wat is de capaciteit van één zonnepaneel?
(De capaciteit van zonnepanelen wordt uitgedrukt in Wattpiek (Wp).
Bijvoorbeeld één zonnepaneel levert 390 Wp.

Functioneren alle zonnepanelen? Ja

Wat is het merk/ type van de zonnepanelen?

Maakt u gebruik van een app om de opbrengst van de zonnepanelen te bekijken? Nee

VRAGENLIJST

Zo ja, welke?

In welk jaar zijn de zonnepanelen geplaatst en door wie? Jaar:

Installateur:

Is de btw over het aankoopbedrag teruggevraagd van de belastingdienst?

Hoeveel stroom heeft u het afgelopen jaar opgewekt? Jaar:

Aantal kWh:

Hoe lang zit er nog fabrieksgarantie op de zonnepanelen?

Zijn de zonnepanelen aangeschaft met subsidie? Ja

Zo ja, moet de subsidie worden terugbetaald? Nee

Zo ja, welk bedrag moet worden terugbetaald?

Installaties 7 I.

In welk jaar zijn voor het laatst de aanwezige schoorsteenkanalen/
rookgasafvoeren geveegd/gereinigd?

Installaties 7 J.

Wanneer heeft u de aanwezige schoorsteenkanalen voor het laatst gebruikt?

Is de trek van aanwezige schoorsteenkanalen goed?

Installaties 7 K.

Zijn er onderdelen van de elektrische installatie vernieuwd? (onder de elektrische installatie wordt verstaan alle elektra leidingen/ schakelaars stopcontacten, meterkast e.d.)

Zo ja, wanneer en welke onderdelen?

Zijn er gebreken aan de elektrische installatie?

Zo ja, welke?

Installaties 7 L.

Is er een laadpaal aanwezig voor een elektrische auto? Nee

VRAGENLIJST

Zo ja, waar bevindt deze zich?

Blijft deze achter?

Installaties 7 M.

Is er mechanische ventilatie of een soortgelijk systeem aanwezig? Nee

Zo ja, functioneert dit systeem naar behoren?

Zo nee, toelichting:

Wanneer is dit systeem voor het laatst onderhouden?

Hoe oud is dit systeem ongeveer?

Installaties 7 N.

Is er een domoticsysteem of een soortgelijk systeem aanwezig? (Een domoticsysteem bedient de verwarming, verlichting, verwarming, audio, ventilatie e.d. automatisch)

Zo ja, functioneert dit systeem naar behoren?

Zo nee, toelichting:

Hoe oud is dit systeem ongeveer?

Installaties 7 O.

Zijn er rookmelders op iedere verdieping aanwezig? Ja

Zo ja, hoe oud zijn de rookmelders ongeveer? 5 jaar

Sanitair, riolering en keuken 8 A.

Zijn er beschadigingen aan wastafels, douche, bad, toiletten, gootstenen en kranen? Nee

Zo ja, welke?

Sanitair, riolering en keuken 8 B.

Hoe oud is de badkamer ongeveer? 6 jaar

VRAGENLIJST

Sanitair, riolering en keuken 8 C.

Lopen de afvoeren van wastafels, douche, bad, toiletten, gootstenen en kranen goed door? Ja

Zo nee, welke niet?

Sanitair, riolering en keuken 8 D.

Is de woning aangesloten op het gemeentelijke riool? Ja

Sanitair, riolering en keuken 8 E.

Zijn er gebreken (geweest) aan de riolering, zoals breuken, stankoverlast, lekkages, etc.? Nee

Zo ja, welke?

Sanitair, riolering en keuken 8 F.

Is er een andere voorziening, zoals een septictank, beerput of dergelijk aanwezig? Nee

Zo ja, wat is er aanwezig en hoe dient dit te worden onderhouden?

Sanitair, riolering en keuken 8 G.

Van welk jaar dateert de keukenopstelling ongeveer? 4 jaar

Sanitair, riolering en keuken 8 H.

Van welk jaar dateert de inbouwapparatuur ongeveer? 2020

Functioneert alle inbouwapparatuur? Ja

Zo nee, welk inbouwapparaat functioneert niet?

Sanitair, riolering en keuken 8 I.

VRAGENLIJST

Heeft u een kokend water kraan? (bijvoorbeeld een Quooker kraan of een soortgelijke kraan) Nee

Zo ja, functioneert deze kraan naar behoren en hoe oud is deze kraan ongeveer?

Diversen 9 A.

Wat is het bouwjaar van de woning? 1966

Diversen 9 B.

Zijn er asbesthoudende materialen in/op de woning/ bijgebouw(en) aanwezig? (bijvoorbeeld asbest zeil, een asbestplaat die onder en/of achter de CV ketel is geplaatst, asbesthoudend isolatiemateriaal om de verwarmingsbuis, asbesthoudend koord bij oude cv-ketels/gaskachels, asbestgolfplaten e.d.) Nee

Zo ja, welke en waar?

Diversen 9 C.

Blijft er in de woning zeil achter, al dan niet vastgelijmd, dat is aangeschaft tussen 1955 en 1982? Nee

Diversen 9 D.

Is er sprake van loden leidingen in de woning? Niet bekend

Zo ja, waar?

Diversen 9 E.

Is er een Japanse duizendknoop aanwezig in de tuin? (Een Japanse duizendknoop is een exotische plant, welke moeilijk te verwijderen is. De sterke wortelstokken en stengels van de Japanse duizendknoop zijn in staat om schade te veroorzaken aan gebouwen, leidingen en wegen) Nee

Diversen 9 F.

Is er in puin/asbest afval in de grond/tuin aanwezig? Nee

VRAGENLIJST

Diversen 9 G.

Heeft u elders lekkages gehad? (dus los van het dak/ sanitair/ riolering) Niet bekend

Diversen 9 H.

Is de grond verontreinigd? Nee

Zo ja, is er een onderzoeksrapport?

Zo ja, heeft de gemeente/provincie een onderzoeks- of saneringsbevel opgelegd? Nee

Diversen 9 I.

Is er een olietank aanwezig of aanwezig geweest? Nee

Zo ja, is deze gesaneerd/verwijderd?

Als deze is gesaneerd, waar is de olietank op het perceel gesitueerd?

Is er een Kiwa-certificaat aanwezig?

Diversen 9 J.

Is er sprake van overlast door ongedierte in of (rond)om de woning? (Denk aan muizen, ratten, kakkerlakken, etc.) Nee

Zo ja, waar?

Diversen 9 K.

Is de woning aangetast door houtworm, boktor, ander ongedierte of zwam? Nee

Zo ja, waar?

Zo ja, is deze aantasting al eens behandeld?

Zo ja, wanneer?

Zo ja, door welk bedrijf?

Diversen 9 L.

VRAGENLIJST

Is er sprake van chlorideschade (betonrot)? (Betonrot komt vooral voor in kruipruimtes van woningen gebouwd tussen 1965 en 1981 die voorzien zijn van betonnen vloerelementen van het merk Kwaaitaal of Manta. Ook andere beton- elementen - bijvoorbeeld balkons - kunnen aangetast zijn)

Nee

Zo ja, waar?

Diversen 9 M.

Hebben er verbouwingen en/of bijbouwingen plaatsgevonden in en/of om de woning?

Nee

Zo ja, welke ver-/bijbouwingen?

Zo ja, in welk jaartal?

Zo ja, door welk bedrijf zijn deze uitgevoerd?

Diversen 9 N.

Zijn er verbouwingen of uitbreidingen uitgevoerd zonder omgevingsvergunning (voorheen bouwvergunning)?

Ja

Zo ja, welke?

Garage omgebouwd naar wasruimte

Diversen 9 O.

Is er sprake van glasvezel internet?

Niet bekend

Diversen 9 P.

Bent u in het bezit van een definitief energieprestatiecertificaat/energielabel?

Nee

Zo ja, welke label?

Vaste lasten 10 A.

Hoeveel betaalde u voor de laatste aanslag onroerendezaakbelasting?

Belastingjaar?

Vaste lasten 10 B.

VRAGENLIJST

Wat is de WOZ-waarde?

274000,00

Peiljaar?

2023

Vaste lasten 10 C.

Hoeveel betaalde u voor de laatste aanslag waterschapslasten?

Belastingjaar?

Vaste lasten 10 D.

Hoeveel betaalde u voor de laatste aanslag gemeentelijke belastingen? (zoals rioolheffing en afvalstoffenheffing e.d.)

Belastingjaar?

Vaste lasten 10 E.

Welke voorschotbedragen betaalt u maandelijks aan de nutsbedrijven? Gas:

Elektra:

Water:

Stadsverwarming:

Anders:

Te weten:

Wat is uw jaarverbruik voor gas/ elektriciteit en water? Gas (m³):

Elektriciteit hoog (kWh):

Elektriciteit laag (kWh):

Elektriciteit totaal (kWh):

Water (m³):

Stadsverwarming (GJ):

Anders:

Met hoeveel bewoners bewoonde u de woning? Aantal:

3

VRAGENLIJST

Vaste lasten 10 F.

Zijn er lease- en/of huurkoopcontracten?
(Bijvoorbeeld keuken, kozijnen, cv-ketel, etc.) Nee

Zo ja, welke?

Zijn deze contracten overdraagbaar op de koper?
Let op! Veel lease- en huurkoopcontracten zijn niet langer overdraagbaar op een koper. Neem hiervoor contact op met de betreffende leverancier.

Hoe lang lopen de contracten nog en wat is de eventuele afkoopsom?
Afkoopsom:

Duur:

Vaste lasten 10 G.

Als er sprake is van erfpacht of opstalrecht hoe hoog is dan de canon per jaar?

Heeft u alle canons betaald?

Is de canon afgekocht?

Zo ja, tot wanneer?

Vaste lasten 10 H.

Heeft u alle gemeentelijke belastingen die u verschuldigd bent al betaald? Ja

Zijn er variabele bedragen voor gemeenschappelijke poorten, inritten of terreinen? Nee

Zo ja, hoe hoog en waarvoor?

Vaste lasten 10 I.

Heeft u, om in de straat te parkeren, een parkeervergunning nodig? Nee

Hoeveel parkeervergunningen kunnen er maximaal worden aangevraagd?

Wat zijn de kosten voor deze parkeervergunning(en) per jaar?

Garanties 11 A.

VRAGENLIJST

Zijn er lopende onderhoudscontracten en/of garantieregelingen overdraagbaar aan de koper?
(Zoals dakbedekking, cv-installatie, dubbele beglazing, etc.)

Nee

Zo ja, welke?

Nadere informatie 12 A.

Overige zaken(Overige zaken die de koper naar uw mening moet weten)

LIJST VAN ZAKEN

	Blijft achter	Gaat mee	Ter overname
Woning - Interieur			
(Voorzet) openhaard met toebehoren		X	
Designradiator(en)	X		
Verlichting, te weten			
- inbouwspots/dimmers	X		
- losse (hang)lampen		X	
(Losse)kasten, legplanken, te weten			
-	X		
Raamdecoratie/zonwering binnen, te weten			
- gordijnrails			X
- gordijnen			X
- overgordijnen			X
- vitrages			X
- rolgordijnen	X		
Vloerdecoratie, te weten			
- vloerbedekking	X		
- parketvloer	X		
- houten vloer(delen)	X		
- laminaat	X		
- plavuizen	X		
Overig, te weten			
- schilderij ophangstelsel			X

LIJST VAN ZAKEN

Blijft achter Gaat mee Ter overname

Woning - Keuken

Keukenblok (met bovenkasten) X

Keuken (inbouw)apparatuur, te weten

- kookplaat X

- (gas)fornuis X

- afzuigkap X

- oven X

- koelkast X

- koel-vriescombinatie X

- vaatwasser X

Woning - Sanitair/sauna

Toilet met de volgende toebehoren

- toilet X

- toiletrolhouder X

- fontein X

Badkamer met de volgende toebehoren

- douche (cabine/scherm) X

- wastafel X

- planchet X

- toilet X

- toiletrolhouder X

- toiletborstel(houder) X

LIJST VAN ZAKEN

Blijft achter Gaat mee Ter overname

Woning - Exterieur/installaties/veiligheid/energiebesparing

Brievenbus

X

Kluis

X

(Voordeur)bel

X

Alarminstallatie

X

Rookmelders

X

(Klok)thermostaat

X

Airconditioning

X

Rolluiken

X

Telefoonaansluiting/internetaansluiting

X

Zonnepanelen

X

Warmwatervoorziening, te weten

- CV-installatie

X

- boiler

X

Tuin - Inrichting

Tuinaanleg/bestrating

X

Beplanting

X

Tuin - Verlichting/installaties

Buitenverlichting

X

Tuin - Bebouwing

Tuinhuis/buitenberging

X

Tuin - Overig

LIJST VAN ZAKEN

Blijft achter Gaat mee Ter overname

Overige tuin, te weten

- (sier)hek

X

- pelletkachel tuinhuis

X

ENERGIELABEL

Energie label woningen

Registratienummer
270479351

Datum registratie
16-04-2024

Geldig tot
15-04-2034

Status
Definitief

Deze woning
heeft energielabel

C



Isolatie

1 Gevels	+/-	+	++
2 Gevelpanelen	+/-	+	++
3 Daken	+/-	+	++
4 Vloeren	+/-	+	++
5 Ramen		+	++
6 Buitendeuren	-	+/-	+

Installaties

7 Verwarming	HR-107 ketel	Verbeteradvies
8 Warm water	Combiketel	Verbeteradvies
9 Zonneboiler	Geen zonneboiler	Verbeteradvies
10 Ventilatie	Natuurlijke ventilatie via ramen en/of roosters	Verbeteradvies
11 Koeling	Geen koeling	
12 Zonnepanelen	2656,5 Wp	

Deze woning wordt verwarmd via een aardgas aansluiting

Warmtebehoefte
in de wintermaanden



Laag Gemiddeld Hoog

Risico op hoge
binnentemperaturen
in de zomermaanden



Laag Hoog

Aandeel hernieuwbare
energie



9,6 %

Toelichtingen en aanbevelingen vindt u op pagina 2 en verder

Over deze woning

Adres

Eendrachtstraat 84
7887CX Erica

BAG-ID: 0114010000342758

Detailaanduiding

Bouwjaar 1966
Compactheid 2,66
Vloeroppervlakte 129 m²

Woningtype

Vrijstaande woning



Opnamedetails

Naam

R. Mulder

Examnummer

2944.6845.9281

Certificaathouder

DuraCheck

Inschrijfnummer

EPG2023-47W

KvK-nummer

73677302

Certificerende instelling

EPG-Certificering

Soort opname

Basisopname



U kunt de geldigheid van dit energielabel controleren op www.ep-online.nl/ControlerenEchtheid



Rijksdienst voor Ondernemend
Nederland

Funderingsviewer indicatieve aandachtsgebieden postcodegebied 7887CX

Aanmaakdatum/ -tijd: 12-10-2023 16:43:45

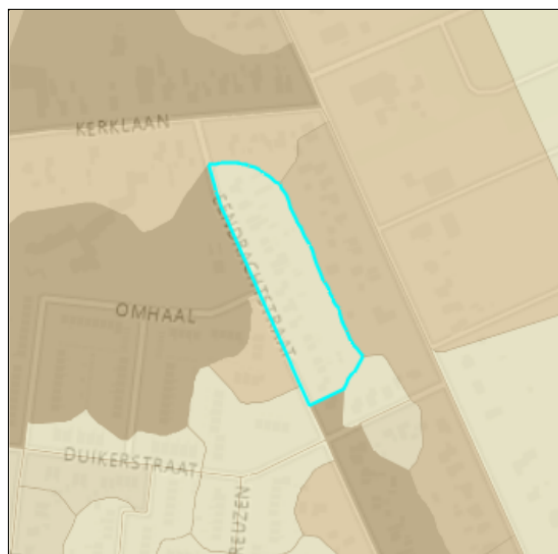

Percentage BAG panden gebouwd
voor 1970.

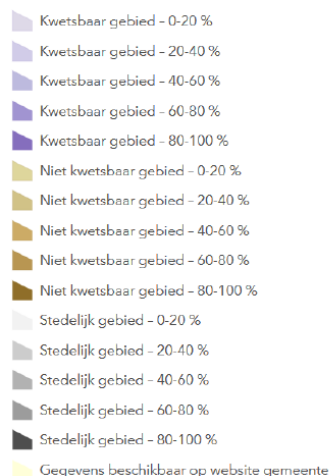

Dit postcodegebied (7887CX) bevat 25 panden (BAG). Van deze panden is 16% gebouwd voor 1970. De overheersende bodemgesteldheid voor deze postcode is Hogere Zandgronden.

Panden gebouwd voor 1970 kennen meermaals houten funderingspalen. Deze kunnen kwetsbaar zijn, met name in gebied met een beperkte draagkracht van de bodem. Dat is in dit gebied echter niet aan de orde. Specifieke aandacht voor funderingsproblematiek is derhalve niet direct nodig, tenzij er concrete aanwijzingen zijn (zie tabblad inleiding)

Disclaimer: de Rijksdienst voor Ondernemend Nederland (www.rvo.nl) ontwikkelde in samenwerking met het Kenniscentrum Aanpak Funderingsproblematiek (www.kcaf.nl) de Funderingsviewer indicatieve aandachtsgebieden. Deze kaart geeft op postcodeniveau het aantal panden weer met een bouwjaar van vóór 1970, in combinatie met de bodemgesteldheid van desbetreffend gebied. Houten paalfunderingen werden met name gebruikt in de bouw vóór 1970. Deze houten paalfunderingen kunnen in de loop der tijd schade oplopen, met name in gebieden met een minder draagkrachtige bodem. Met de kaart wordt inzichtelijk waar aandacht voor eventuele problematiek met houten funderingspalen op zijn plaats kan zijn. De funderingsviewer doet geen uitspraken over de aard noch de staat van funderingen in specifieke gebieden noch van specifieke panden. De kaart biedt een eerste inzicht in waar funderingsproblemen mogelijk kunnen (op)spelen en draagt zo bij aan de bewustwording rond deze problematiek of nader onderzoek daar naar.

RAPPORT BODEMLOKET



Rijkswaterstaat
Ministerie van Infrastructuur en Waterstaat

Rapport Bodemloket

Datum: 12-10-2023



Legenda

Locatie



Voortgang onderzoek

- Gegevens aanwezig, status onbekend
- Saneringsactiviteit
- Voldoende onderzocht/gesaneerd
- Onderzoek uitvoeren
- Historie bekend

Mijnsteengebieden

- Mijnsteengebieden Limburg
Besluit Bodemkwaliteit



OVER 'T DRENTSCHE HUYS MAKELAARDIJ

Vanuit Nieuw-Amsterdam/Veenoord zijn wij al bijna 40 jaar actief in de woningmarkt en bestrijken wij de gehele Zuid-Oost hoek van Drenthe. Albert Pol heeft de makelaardij in januari 2019 overgenomen en heeft al reeds 15 jaar ervaring (zowel in Nederland als Duitsland) met het helpen van klanten bij het vinden van hun woonwens(en)! Samen met Ilona Ruardij en het enthousiaste team op kantoor zijn we een nieuwe weg ingeslagen met een vernieuwende aanpak. Te denken valt aan video, films, blogs en Social Media. Onze kracht ligt uiteraard in de kennis van de huizenmarkt in de regio, maar zeker ook onze daadkrachtige aanpak: geen woorden, maar daden! Duidelijke afspraken, flexibele kantoortijden (ook s 'avonds of zaterdags als dat nodig is) en in stijl van deze tijd.

Om maximaal aan de wensen van de klant te kunnen voldoen, heeft De Vries Makelaardij bewust gekozen voor een brede dienstverlening. Op ons kantoor werken wij daarom met het concept shop- in-shop, waarin de makelaardij, hypotheekafdeling en RegioBank allemaal is gesitueerd, waardoor we de klant op verschillende vlakken van dienst kunnen zijn! Ook werken wij samen met verschillende partners, zoals o.a. een verhuisservice.

Wij zijn aangesloten bij de brancheorganisatie VastgoedPro en bemiddelen voor verkoop, aankoop, verhuur en taxaties. Kortom: zoekt u een daadkrachtige makelaar, met kennis van de lokale markt, vernieuwend en een resultaatgerichte aanpak. Dan bent u bij ons op het juiste adres!

Buurtinformatie - Emmen / Nieuw-Amsterdam-Centrum

Leeftijd



0 - 14: 18%

15 - 24: 10%

25 - 44: 23%

45 - 64: 29%

65+: 20%

Huishoudens



Eenpersoons: 30%

Zonder kinderen: 32%

Met kinderen: 38%

Koop / Huur



Koop: 66%

Huur: 34%



49%



51%



1,2 per huishouden



OVER VASTGOEDPRO

De woning in deze brochure wordt u aangeboden door een makelaar die is aangesloten bij de Nederlandse beroepsvereniging voor makelaars en taxateurs, VastgoedPRO. Bij VastgoedPRO zijn ruim 800 makelaars en taxateurs door geheel Nederland aangesloten. De vereniging zorgt onder andere voor kwaliteitsbewaking en belangenbehartiging van haar leden. Dat betekent dat een makelaar of taxateur, die is aangesloten bij VastgoedPRO moet voldoen aan strenge toelatingseisen en jaarlijkse educatie.

Let op: De verkopende makelaar behartigt de belangen van de verkoper van deze woning. Wilt u als koper ook een professional die u helpt bij de aankoop van uw woning, neem dan een VastgoedPRO aankoopmakelaar in de arm. Dat geeft u meer rust en zekerheid tijdens het aankoopproces. Daarnaast zorgt een VastgoedPRO aankoopmakelaar er ook voor dat u het juiste huis tegen de juiste prijs koopt zodat u nog jarenlang kunt genieten van uw aankoop. Ga naar www.vastgoedpro.nl voor een VastgoedPRO aankoopmakelaar bij u in de buurt.

Alle verstrekte informatie moet worden beschouwd als een uitnodiging tot het doen van een bod of om in onderhandeling te treden.



**INTERESSE?
NEEM CONTACT MET ONS OP!**

'T DRENTSCHE HUYS
MAKELAARS & TAXATEURS
Nijkampenweg 82
7815 GR Emmen

0591 - 745 282
info@drentschehuys.nl
www.drentschehuys.nl



'T DRENTSCHE HUYS
MAKELAARS & TAXATEURS