

VRAAGPRIJS
€ 750.000 K.K.



OUDE DORSEDIJK 45, KLAZIENAVEEN



'T DRENTSCHE HUYS
MAKELAARS & TAXATEURS

'T DRENTSCHE HUYS MAKELAARS & TAXATEURS
0591 - 745 282
info@drentschemuys.nl
www.drentschemuys.nl



Woonoppervlakte : **292 m²**

Perceeloppervlakte : **2365 m²**

Inhoud : **1457 m³**

Bouwjaar : **1996**

OMSCHRIJVING VAN DE WONING



Vrijstaande royale woning met vele mogelijkheden op een ruim perceel.

Deze prachtige vrijstaande woning aan de Oude Dordsedijk 45 in Klazienaveen biedt u een unieke kans: wonen op een royaal perceel van maar liefst 2.365 m² eigen grond met volop ruimte, comfort en duurzaamheid.

De woning is goed geïsoleerd met vloer-, dak- en muurisolatie, HR++ glas en 18 zonnepanelen, waardoor u zowel comfortabel als energiezuinig woont. Met zeven slaapkamers, kantoor en twee badkamers is er volop ruimte voor een groot gezin, gasten, of voor werken aan huis. Daarnaast biedt de recent aangebouwde deel (met aansluitingen voor een badkamer en keuken) extra mogelijkheden als zelfstandige woonruimte voor verhuur of als mantelzorgstudio.

De tuin is een heerlijke plek, voorzien van een overkapping aan de achterzijde van de woning, een tuinhuis, stal en een carport, met vrij uitzicht over de landerijen.

Indeling:

Indeling:

Kelder/souterrain:

- 3 royale ruimtes, waarvan één met een opstelplaats voor een boiler en één met mechanische ventilatie.

Begane grond:

- hal/entree, met vaste trap naar de 1e verdieping en vaste trap naar de kelder;
- hangtoilet met fonteintje;
- 2 slaapkamers;
- kantoor;
- badkamer, voorzien van douche en wastafelmeubel;
- achterkamer;
- woonkamer voorzien van houtkachel;
- open moderne keuken van 2021, met 2 oven, koelkast, vriezer, dubbele wastafels, vaatwasser, kookeiland met een afzuiging;
- bijkeuken met vaste kast en wasmachine/drogeraansluiting;
- berging.

OMSCHRIJVING VAN DE WONING



Eerste verdieping:

- overloop met een vaste kast;
- toiletruimte;
- 5 slaapkamers, waarvan één met een inloopkast en extra kast en één met vlizotrap naar zolderverdieping;
- moderne luxe badkamer (2022), voorzien van douche, ligbad en dubbele wastafelmeubel;
- vaste kast voorzien van opstelplaats voor de ketel (Remeha, 2014).

Tweede verdieping:

- bergzolder.

Algemeen:

- bouwjaar: 1996
- aantal kamers: 10
- woonoppervlakte: 292 m²
- kavelgrootte: 2.365 m²
- 18 zonnepanelen (eigendom)
- vloerverwarming in het deel van de nieuwe aanbouw
- HR combi-ketel Remeha (2014)
- energielabel A
- kunststof kozijnen met dubbelglas en HR++ glas, draaikiepramen
- de royale tuin is gelegen op het oosten en voorzien van een vrijstaande carport, tuinhuis, overkapping en fraai uitzicht over de landerijen en nabij het 'Bargerveen'.
- sinds 2020 hebben de volgende vernieuwingen plaatsgevonden: riool binnen en buiten vervangen, 18 zonnepanelen geplaatst, meterkast opnieuw aangelegd, nieuwe aanbouw gerealiseerd, nieuwe keuken, nieuwe badkamer, nieuwe mechanische ventilatie en de garage geïsoleerd.

**WORDT
DIT JOUW
WONING?**





Oude Dordsedijk 45, Klazienaveen

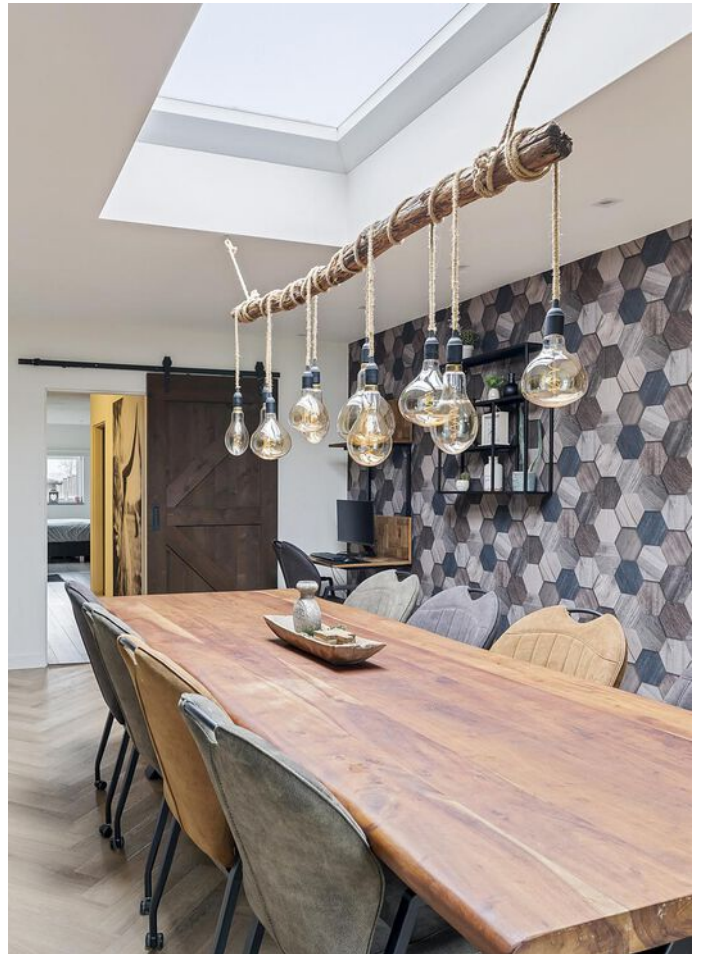

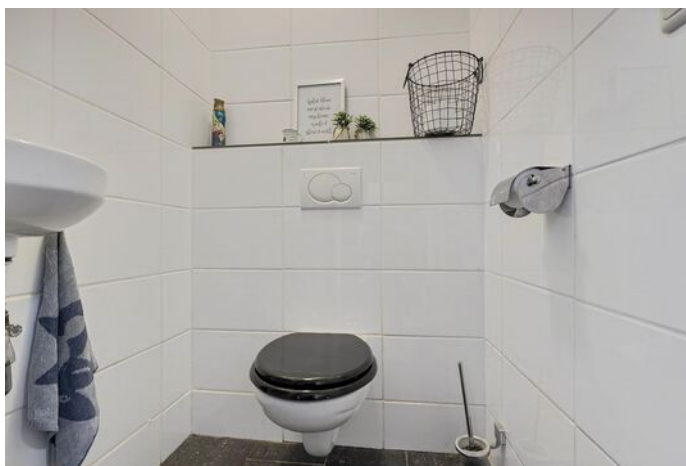

Oude Dordsedijk 45, Klazienaveen





Oude Dordsedijk 45, Klazienaveen



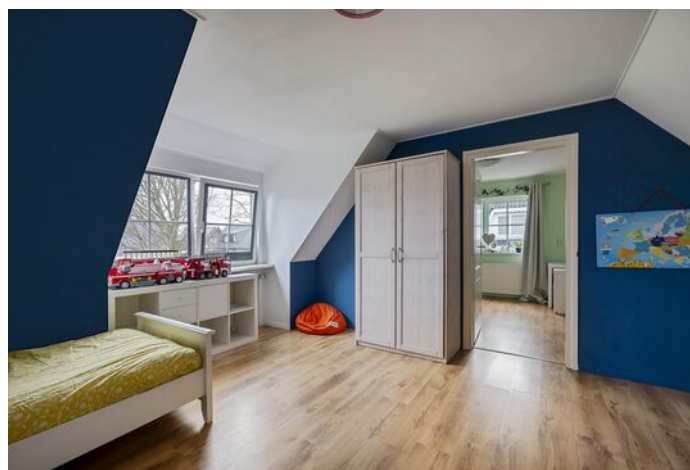
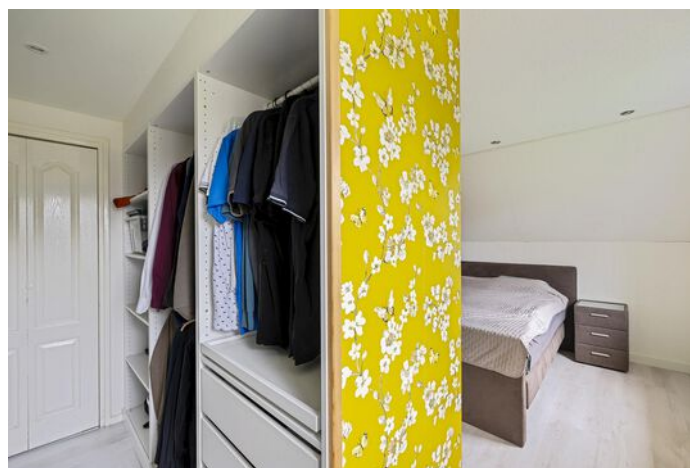

Oude Dordsedijk 45, Klazienaveen

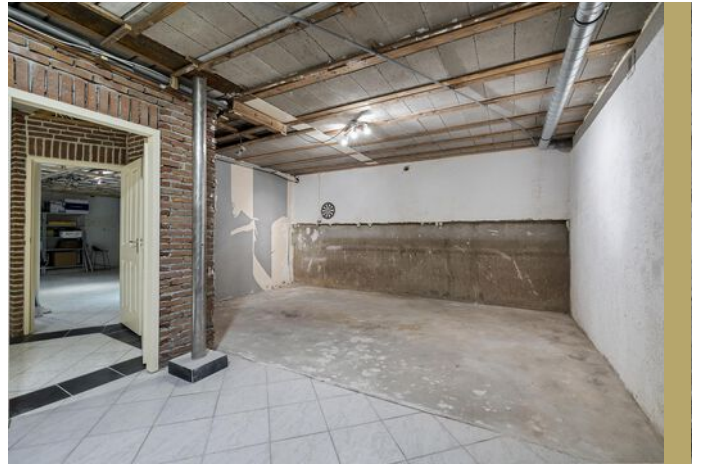



Oude Dordsedijk 45, Klazienaveen





Oude Dordsedijk 45, Klazienaveen

PLATTEGROND



1e Verdieping

aan deze tekening kunnen geen rechten worden ontleend. ©  Dilswijze
Staanhoudig teken- en adviesbureau

PLATTEGROND

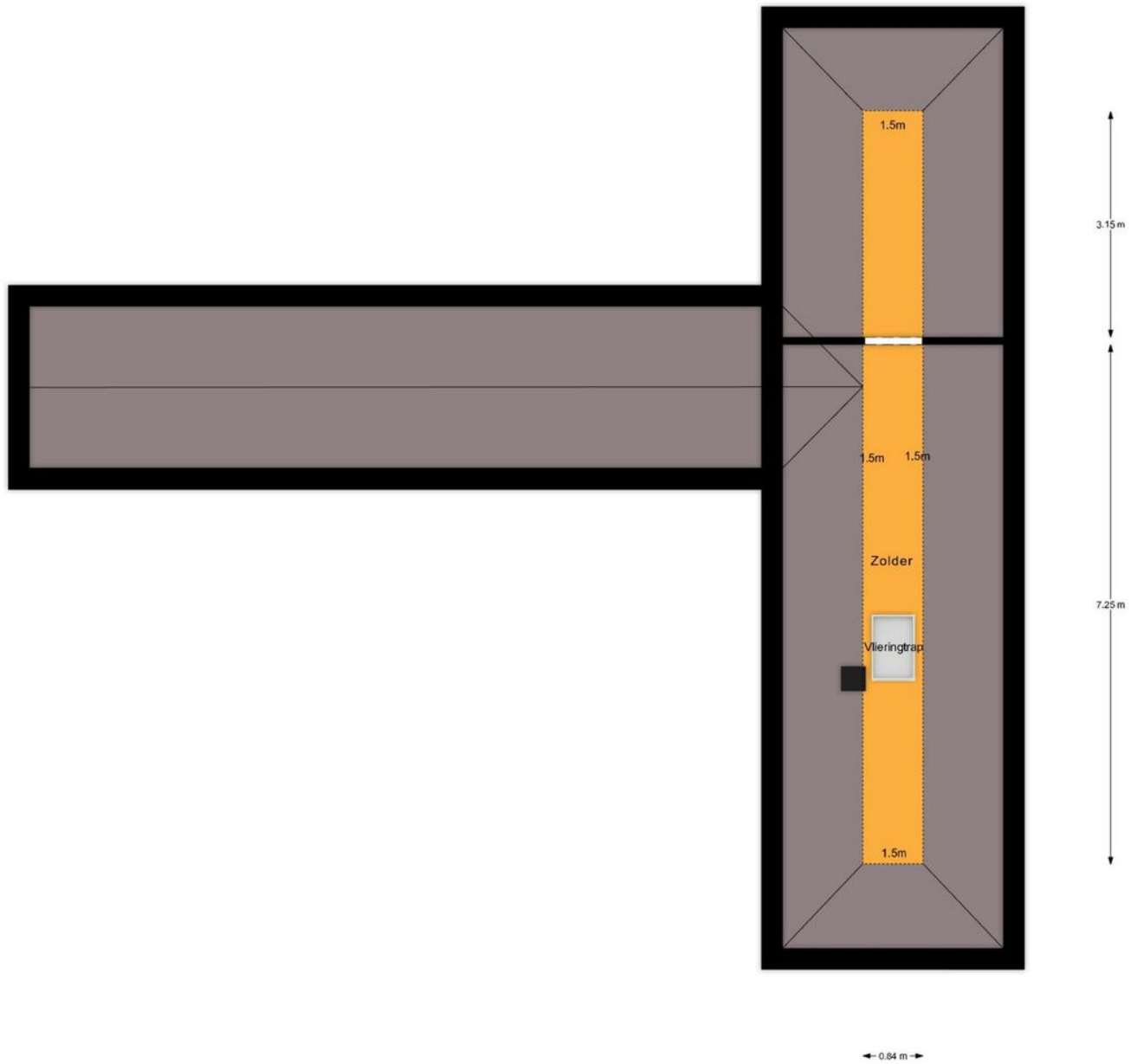

2e verdieping

aan deze tekening kunnen geen rechten worden ontleend. © 

PLATTEGROND



Begane grond

aan deze tekening kunnen geen rechten worden ontleend. ©  Calswijze
Bouwkundig teken- en adviesbureau

PLATTEGROND

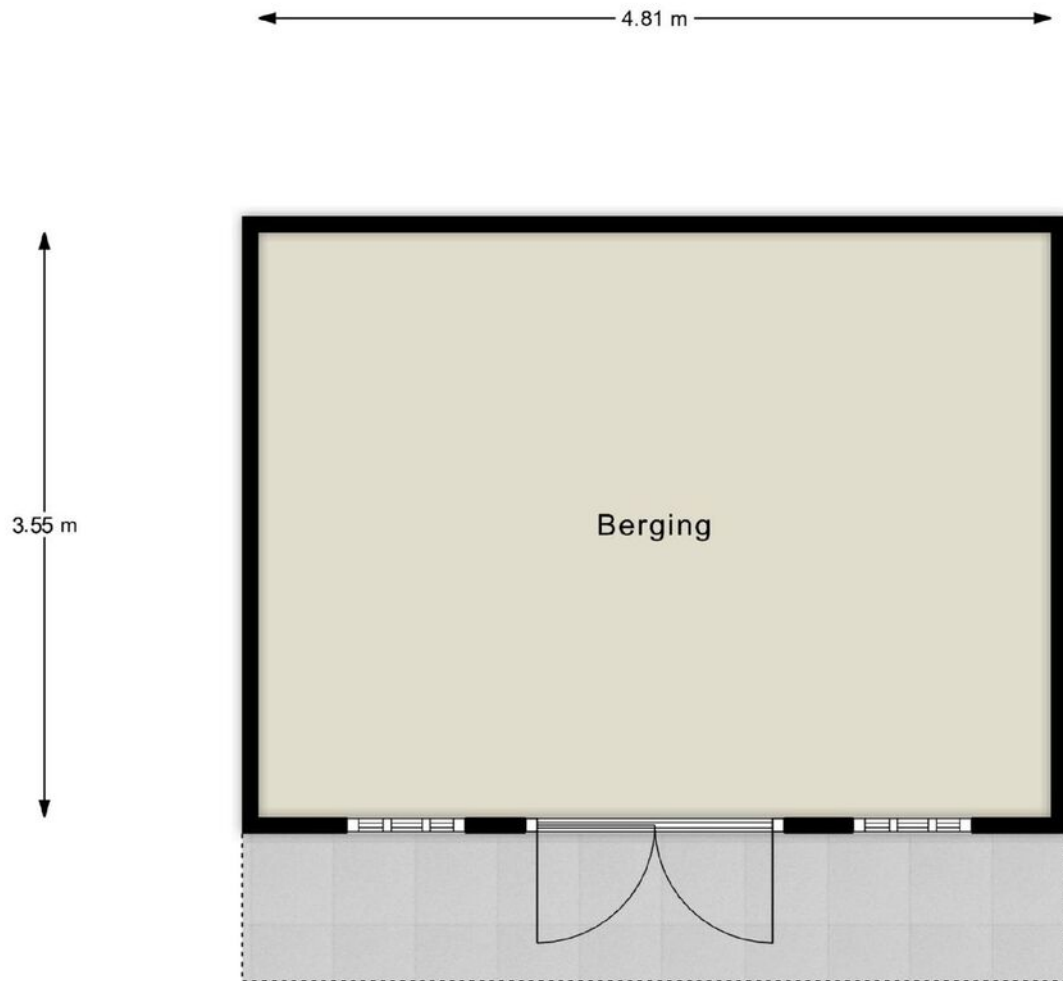

Berging

aan deze tekening kunnen geen rechten worden ontleend. ©  Dilswijze
Bouwkundig teken- en adviesbureau

PLATTEGROND

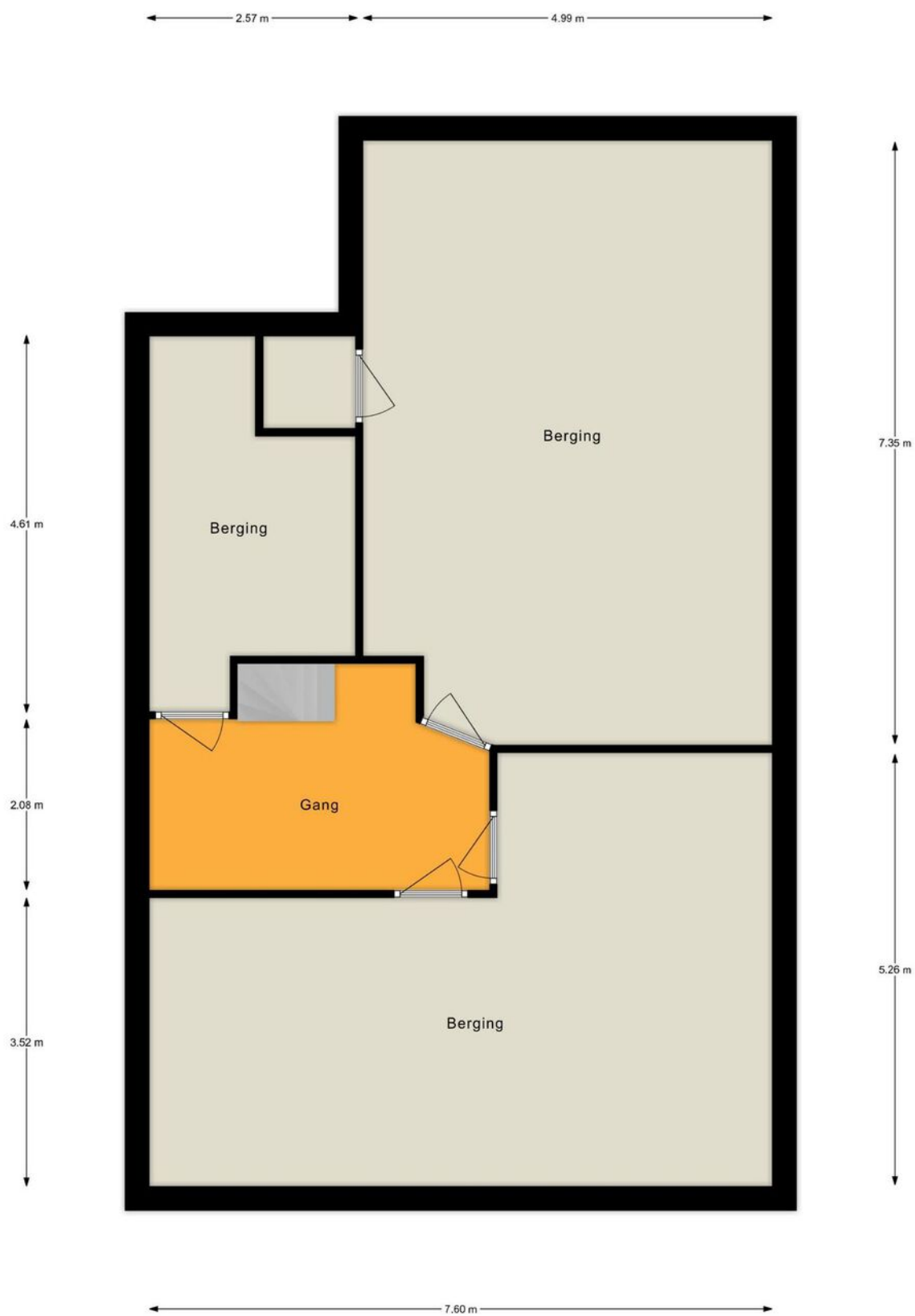

Kelder

aan deze tekening kunnen geen rechten worden ontleend. ©  Oilswijze
Bouwkundig teken- en adviesbureau

PLATTEGROND

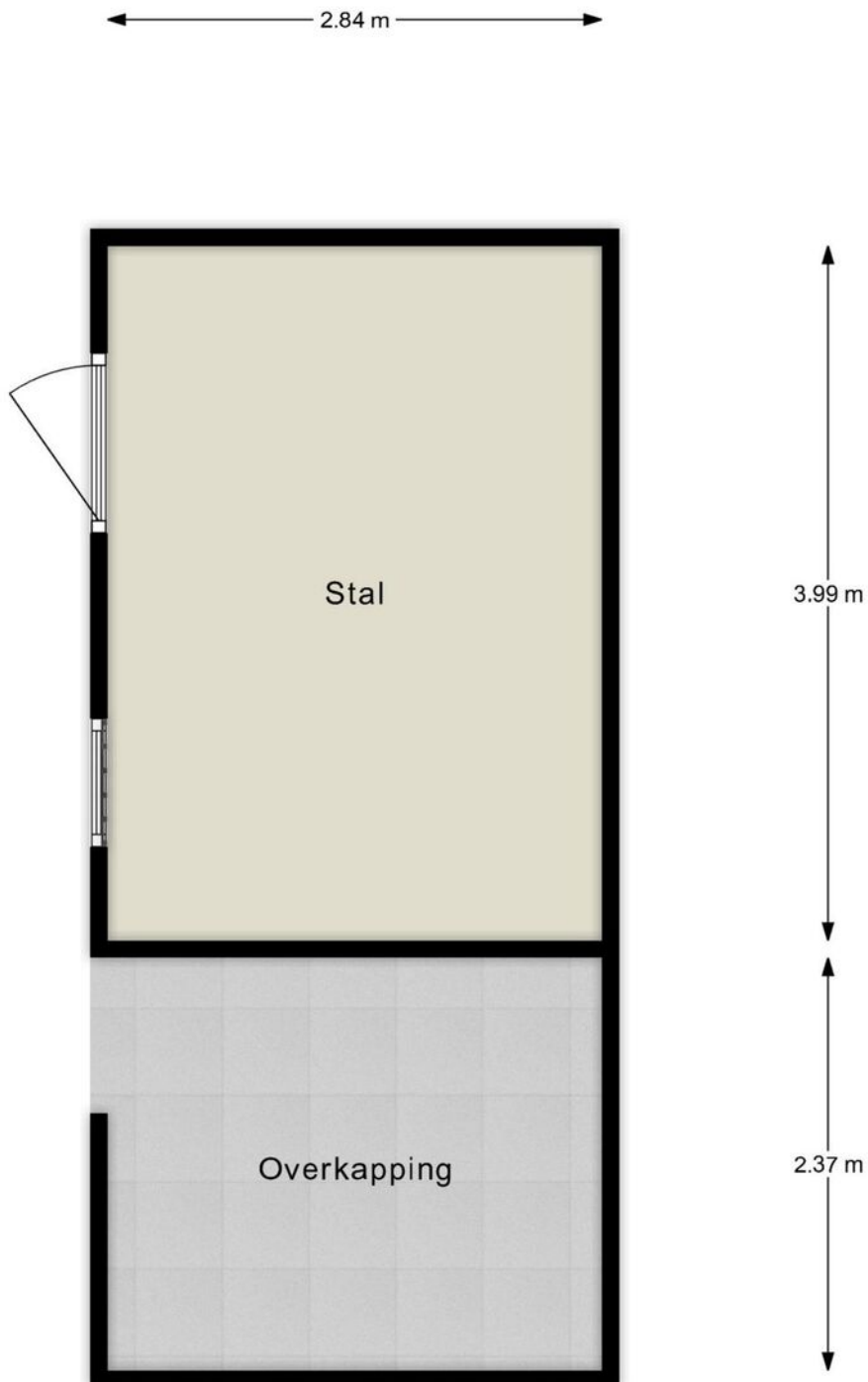

Stal

aan deze tekening kunnen geen rechten worden ontleend. ©  Dilswijze
Bouwlandig teken- en adviesbureau

VRAGENLIJST

Bijzonderheden 1 A.

Zijn er nadat u het perceel in eigendom hebt gekregen nog andere, eventuele aanvullende notariële of onderhandse akten opgesteld met betrekking tot het perceel? Nee

Zo ja, welke?

Bijzonderheden 1 B.

Zijn er mondelinge of schriftelijke afspraken gemaakt over aangrenzende percelen? Nee
(Denk hierbij ook aan regelingen voor het gebruik van een poort, schuur, garage, tuin, overeenkomsten met meerdere burens, toezeggingen, erfafscheidingen.)

Zo ja, welke zijn dat?

Bijzonderheden 1 C.

Wijken de huidige terreinafscheidingen af van de kadastrale eigendomsgrenzen? Nee
(Denk hierbij ook aan strookjes grond van de gemeente die u in gebruik heeft, of grond van u die gebruikt wordt door de burens.)

Zo ja, waaruit bestaat die afwijking?

Bijzonderheden 1 D.

Is een gedeelte van de woning, schuur, garage of schutting gebouwd op grond van de burens of andersom? Nee

Zo ja, graag nader toelichten:

Bijzonderheden 1 E.

Heeft u grond van derden in gebruik? Nee

Zo ja, welke grond?

Bijzonderheden 1 F.

VRAGENLIJST

Rusten er 'bijzondere lasten en beperkingen' op de woning en/of het perceel? (Bijzondere lasten en beperkingen kunnen privaatrechtelijke beperkingen zijn zoals (lijdende) erfdiensbaarheden (bijvoorbeeld een recht van overpad), kwalitatieve verplichtingen, kettingbedingen, vruchtgebruik, voorkeursrecht (bijvoorbeeld een eerste recht van koop), opstalrecht, erfpacht, huurkoop. Het kan ook gaan om publiekrechtelijke beperkingen zoals een aanschrijving van de gemeente in het kader van een illegale verbouwing)

Nee

Zo ja, welke?

Bijzonderheden 1 G.

Is de Wet voorkeursrecht gemeenten van toepassing?

Nee

Bijzonderheden 1 H.

Is er een anti-speculatiebeding en/of zelfbewoningsplicht van toepassing op de woning?

Nee

Zo ja, hoe lang nog?

Bijzonderheden 1 I.

Is er sprake van een beschermd stads- of dorpsgezicht of loopt er een procedure tot aanwijzing daartoe?

Nee

Is er sprake van een gemeentelijk-, provinciaal-of rijksmonument of loopt er een procedure tot aanwijzing daartoe?

Nee

Is er volgens het bestemmingsplan sprake van een beeldbepalend of karakteristiek object?

Nee

Bijzonderheden 1 J.

Is er sprake (geweest) van ruilverkaveling?

Nee

Zo ja, moet u hiervoor ruilverkavelingsrente betalen?

Zo ja, hoeveel en voor hoe lang? Bedrag:

Duur:

Bijzonderheden 1 K.

Is er sprake van onteigening?

Nee

VRAGENLIJST

Bijzonderheden 1 L.

Is de woning of de grond geheel of gedeeltelijk verhuurd of bij anderen in gebruik? Nee

Zo ja: Is er een huurcontract/ gebruiksovereenkomst?

Indien er geen contract of overeenkomst is, beschrijf hieronder wat (mondeling) met de huurder/ gebruiker is afgesproken:

Welk gedeelte is verhuurd/ in gebruik gegeven?

Welke delen vallen onder gezamenlijk gebruik?

Welke zaken zijn van de huurder en mag hij verwijderen bij ontruiming? (Bijvoorbeeld geiser, keuken, lampen.)

Heeft de huurder een waarborgsom gestort?

Zo ja, hoeveel?

Heeft u nog andere afspraken met de huurders gemaakt?

Zo ja, welke?

Bijzonderheden 1 M.

Is er over de woning een geschil/procedures gaande, al dan niet bij de rechter, huurcommissie of een andere instantie?(bijvoorbeeld onteigening/kwesties met burens, zoals erfdienstbaarheden, recht van overpad, erfafscheidingen e.d.) Nee

Zo ja, welke is/zijn dat?

Bijzonderheden 1 N.

Is er bezwaar gemaakt tegen de waardebeschikking WOZ? Nee

Zo ja, toelichting:

Bijzonderheden 1 O.

Zijn er door de overheid of nutsbedrijven verbeteringen of herstellingen voorgeschreven of aangekondigd die nog niet naar behoren zijn uitgevoerd? Nee

Zo ja, welke?

VRAGENLIJST

Bijzonderheden 1 P.

Zijn er in het verleden subsidies of premies verstrekt die bij verkoop van de woning voor een deel kunnen worden teruggevorderd? Nee

Zo ja, welke?

Bijzonderheden 1 Q.

Is de woning onbewoonbaar verklaard of in het verleden ooit onbewoonbaar verklaard geweest? Nee

Zo ja, waarom?

Bijzonderheden 1 R.

Is er bij verkoop sprake van een omzetbelastingheffing? (Bijvoorbeeld omdat het een voormalig bedrijfsonroerendgoed is, of een woning met praktijkgedeelte, of omdat u pas ingrijpend verbouwd hebt.) Nee

Zo ja, waarom?

Bijzonderheden 1 S.

Hoe gebruikt u de woning nu? (Bijvoorbeeld woning, praktijk, winkel, opslag) Woning

Is dat gebruik volgens de gemeente toegestaan? Ja

Zo nee, heeft de gemeente dit strijdige gebruik wel eens bij u aangekaart?

Hoe heeft de gemeente dit strijdige gebruik bij u aangekaart?

Gevels 2 A.

Is er sprake (geweest) van vochtdoorslag of aanhoudend vochtige plekken op de gevels? Nee

Zo ja, waar?

Gevels 2 B.

Zijn er (gerepareerde) scheuren/beschadigingen in/aan de gevels aanwezig? Nee

Zo ja, waar?

VRAGENLIJST

Gevels 2 C.

Zijn de gevels tijdens de bouw geïsoleerd?	Nee
Zo nee, zijn de gevels daarna (deels) geïsoleerd?	Ja
Zo ja, wanneer heeft de isolatie van de gevels plaatsgevonden en met welk isolatiemateriaal?	In 2022 zijn alle gevels geïsoleerd met HR+ parels
Heeft u een certificaat of bewijs van het na-isoleren?	Ja
Is er sprake van volledige isolatie?	Ja
Zo nee, welke delen van de gevels zijn er niet geïsoleerd?	

Gevels 2 D.

Zijn de gevels ooit gereinigd?	Nee
Zo ja, volgens welke methode en wanneer?	

Dak(en) 3 A.

Hoe oud zijn de daken ongeveer? Platte daken:	2022
Overige daken:	1996

Dak(en) 3 B.

Heeft u last van daklekkages (gehad)?	Ja
Zo ja, waar?	Bij de aanhechting tussen het schuine dak en het platte dak (aanbouw). Oorzaak was overvloedig water wat niet goed begeleid werd onder de dakpannen. Hier is een nieuwe geleiding aangelegd door een expert. Sindsdien geen problemen meer.

Dak(en) 3 C.

VRAGENLIJST

Zijn er in het verleden gebreken geconstateerd aan de dakconstructie zoals scheve, doorbuigende, krakende, beschadigde en/of aangetaste dakdelen? Nee

Zo ja, waar?

Dak(en) 3 D.

Heeft u het dak al eens (gedeeltelijk) laten vernieuwen c.q. laten repareren? Nee

Zo ja, welk (gedeelte van het) dak en waarom?

Dak(en) 3 E.

Is het dak tijdens de bouw geïsoleerd? Platte daken: Ja

Overige daken: Niet bekend

Zo nee, is het dak daarna geïsoleerd? Platte daken:

Overige daken:

Zo ja, wanneer heeft de isolatie plaatsgevonden en met welk isolatiemateriaal? in 2022 met Rockwool 120mm

Heeft u een certificaat of bewijs van het na-isoleren? Ja

Is er sprake van volledige isolatie? Platte daken: Ja

Overige daken: Niet bekend

Zo nee, welke delen zijn er niet geïsoleerd? nvt

Dak(en) 3 F.

Zijn de regenwaterafvoeren lek of verstopt? Nee

Zo ja, toelichting:

Dak(en) 3 G.

Zijn de dakgoten lek of verstopt? Nee

Zo ja, toelichting:

VRAGENLIJST

Kozijnen, ramen en deuren 4 A.

Van welk materiaal zijn de buitenkozijnen gemaakt?
(bijvoorbeeld hout, kunststof of aluminium of een andersoortig materiaal) Kunststof

Kozijnen, ramen en deuren 4 B.

Wanneer zijn de buitenkozijnen, ramen en deuren voor het laatst geschilderd? nvt

Is dit gebeurd door een erkend schildersbedrijf? Nee

Zo ja, door wie?

Kozijnen, ramen en deuren 4 C.

Functioneren alle scharnieren en sloten? Ja

Zo nee, toelichting:

Kozijnen, ramen en deuren 4 D.

Zijn voor alle afsluitbare deuren, ramen etc. sleutels aanwezig? Ja

Zo nee, voor welke deuren, ramen etc. niet?

Kozijnen, ramen en deuren 4 E.

Is er sprake van isolerende beglazing? Ja

Zo ja, welk type glas?
(bijvoorbeeld HR, HR+, HR++ of HR+++; zie de glassponning waarin
doorgaans staat vermeld welke type glas er is geplaatst) Variërend van dubbelglas
tot HR++

Is er sprake van isolerende beglazing in de gehele woning? Ja

Zo nee, welke ramen zijn niet geïsoleerd?

Kozijnen, ramen en deuren 4 F.

Is er bij de isolerende beglazing sprake van condensvorming tussen het glas?
(Denk aan lekkende ruiten.) Nee

Zo ja, waar?

VRAGENLIJST

Vloeren, plafonds en wanden 5 A.

Is er sprake (geweest) van vochtdoorslag of optrekkend vocht op de vloeren, plafonds en/of wanden? Nee

Zo ja, waar?

Vloeren, plafonds en wanden 5 B.

Is er sprake (geweest) van schimmelvorming op de vloeren, plafonds en/of wanden? Nee

Zo ja, waar?

Vloeren, plafonds en wanden 5 C.

Zijn er (gerepareerde) of (verborgen) scheuren en/of beschadigingen in/aan vloeren, plafonds en/of wanden aanwezig? Nee

Zo ja, waar?

Vloeren, plafonds en wanden 5 D.

Hebben zich in het verleden problemen voorgedaan met de afwerkingen? (Bijvoorbeeld loszittend tegelwerk, loslatend behang of spuitwerk, holklinkend of loszittend stucwerk, etc.) Nee

Zo ja, waar?

Vloeren, plafonds en wanden 5 E.

Is er sprake (geweest) van gebreken aan de vloerconstructie, zoals scheve, doorbuigende, krakende, beschadigde en/of aangetaste vloerdelen? Nee

Zo ja, waar?

Vloeren, plafonds en wanden 5 F.

Is er sprake van vloerisolatie? Nee

Zo ja, wanneer heeft de isolatie van de vloer plaatsgevonden en met welk isolatiemateriaal?

VRAGENLIJST

Heeft u een certificaat of bewijs van het na-isoleren?

Is er sprake van volledige isolatie?

Niet bekend

Zo nee, welke delen zijn er niet geïsoleerd?

Fundering, kruipruimte en kelder 6 A.

Is er sprake (geweest) van gebreken aan de fundering?

Nee

Zo ja, waar?

Fundering, kruipruimte en kelder 6 B.

Is de kruipruimte toegankelijk?

Ja

Is de kruipruimte droog?

Ja

Zo nee of meestal, toelichting:

Fundering, kruipruimte en kelder 6 C.

Is er sprake van vochtdoorslag door de kelderwand?

Soms

Zo ja of soms, toelichting:

Bij extreme regenval zie je vochtdoorslag in 1 hoek van de kelder. (wij hebben dit "slechts" 2x meegemaakt in de tijd dat we hier wonen)

Fundering, kruipruimte en kelder 6 D.

Is de grondwaterstand in de afgelopen jaren waarneembaar gewijzigd of is er sprake van wateroverlast geweest?

Nee

Zo ja, heeft dit tot problemen geleid in de vorm van water in de kruipruimte c.q. kelder?

Zo nee, tot wat voor andere problemen heeft dit geleid?

Installaties 7 A.

VRAGENLIJST

Wat voor warmte-installatie(s) is/zijn er aanwezig in de woning?
(bijvoorbeeld cv-installatie, WTW-systeem, WKO-systeem, (hybride)
warmtepomp, airconditioning, zonneboiler, elektrische boiler, pelletkachel dan
wel een andere installatie)

cv-installatie, houtkachel
en elektrische boiler

Is/zijn de installatie(s) eigendom?

Ja

Zo nee, toelichting:
(bijvoorbeeld de installatie(s) is/ zijn gehuurd of geleased. Tevens huur-/
leaseprijs vermelden)

Merk van de installatie(s):

CV-installatie = Remeha
Houtkachel = Jacobus 12
Elektrische Boiler = Tesy IP
24

Type(nummer) van de installatie(s):

Remeha Calenta 40c

Installatiedatum van de installatie(s):

CV-installatie 2014
Houtkachel 2021
Elektrische Boiler 2022

Op welke datum is/zijn deze installatie(s) voor het laatst onderhouden?

12-01-2024 is de cv-
installatie onderhouden
Houtkachel wordt jaarlijks
geveegd in oktober

Is het onderhoud uitgevoerd door een erkend bedrijf?

Ja

Zo ja, door wie?

cv-installatie door
Morrenhof-Jansen

Installaties 7 B.

Zijn er de afgelopen tijd zaken opgevallen ten aanzien van de installatie(s)?
(bijvoorbeeld de cv-installatie moet meer dan 1 keer per jaar bijgevuld worden
of de installatie functioneert niet goed)

Nee

Zo ja, wat is u opgevallen?

Installaties 7 C.

Zijn er radiatoren die niet warm worden?

Nee

Zo ja, welke?

Installaties 7 D.

Zijn er radiatoren of (water)leidingen die lekken?

Nee

Zo ja, waar en welke?

VRAGENLIJST

Installaties 7 E.

Zijn er radiatoren of (water)leidingen die ooit zijn bevroren? Nee

Zo ja, waar?

Installaties 7 F.

Heeft u vloerverwarming in de woning? Ja

Zo ja, betreft dit elektrische vloerverwarming, vloerverwarming met warm water of anders? Elektrisch: Nee

warm water: Ja

overig, namelijk nvt

Waar bevindt zich de elektrische vloerverwarming?

Waar bevindt zich de vloerverwarming met warm water? Vloerverwarming is aanwezig in de aanbouw

Waar bevindt zich de overige vloerverwarming? nvt

Installaties 7 G.

Zijn er vertrekken die niet (goed) warm worden? Nee

Zo ja, welke?

Installaties 7 H.

Heeft de woning zonnepanelen die uw eigendom zijn? Ja

Heeft de woning zonnepanelen die worden gehuurd of geleased? Nee

Kan het huurcontract/ leasecontract worden overgenomen door koper? Zo ja, dan overnamecontract opvragen.

Hoeveel zonnepanelen zijn er aanwezig? Aantal: 18

Zo ja, blijven de zonnepanelen achter? Ja

Wat is de capaciteit van één zonnepaneel? 390W
(De capaciteit van zonnepanelen wordt uitgedrukt in Wattpiek (Wp).
Bijvoorbeeld één zonnepaneel levert 390 Wp.

VRAGENLIJST

Functioneren alle zonnepanelen?	Ja
Wat is het merk/ type van de zonnepanelen?	Hyundai
Maakt u gebruik van een app om de opbrengst van de zonnepanelen te bekijken?	Ja
Zo ja, welke?	Enlighten
In welk jaar zijn de zonnepanelen geplaatst en door wie? Jaar:	2022
Installateur:	Duits installaties
Is de btw over het aankoopbedrag teruggevraagd van de belastingdienst?	Ja
Hoeveel stroom heeft u het afgelopen jaar opgewekt? Jaar:	2023
Aantal kWh:	6600
Hoe lang zit er nog fabrieksgarantie op de zonnepanelen?	23 jaar
Zijn de zonnepanelen aangeschaft met subsidie?	Nee
Zo ja, moet de subsidie worden terugbetaald?	Nee
Zo ja, welk bedrag moet worden terugbetaald?	
Installaties 7 I.	
In welk jaar zijn voor het laatst de aanwezige schoorsteenkanalen/ rookgasafvoeren geveegd/gereinigd?	2024
Installaties 7 J.	
Wanneer heeft u de aanwezige schoorsteenkanalen voor het laatst gebruikt?	wordt wekelijks gebruikt
Is de trek van aanwezige schoorsteenkanalen goed?	Ja
Installaties 7 K.	
Zijn er onderdelen van de elektrische installatie vernieuwd? (onder de elektrische installatie wordt verstaan alle elektra leidingen/ schakelaars stopcontacten, meterkast e.d.)	Ja

VRAGENLIJST

Zo ja, wanneer en welke onderdelen?

Meterkast in 2022 volledig vernieuwd/aangepast
Binnenwerk en moederboard van cv-installatie is in 2023 vervangen

Zijn er gebreken aan de elektrische installatie?

Nee

Zo ja, welke?

Installaties 7 L.

Is er een laadpaal aanwezig voor een elektrische auto?

Nee

Zo ja, waar bevindt deze zich?

Blijft deze achter?

Installaties 7 M.

Is er mechanische ventilatie of een soortgelijk systeem aanwezig?

Ja

Zo ja, functioneert dit systeem naar behoren?

Ja

Zo nee, toelichting:

Wanneer is dit systeem voor het laatst onderhouden?

in 2021 volledig vernieuwd

Hoe oud is dit systeem ongeveer?

3 jaar

Installaties 7 N.

Is er een domoticsysteem of een soortgelijk systeem aanwezig? (Een domoticsysteem bedient de verwarming, verlichting, verwarming, audio, ventilatie e.d. automatisch)

Nee

Zo ja, functioneert dit systeem naar behoren?

Zo nee, toelichting:

Hoe oud is dit systeem ongeveer?

Installaties 7 O.

Zijn er rookmelders op iedere verdieping aanwezig?

Ja

VRAGENLIJST

Zo ja, hoe oud zijn de rookmelders ongeveer?

varierend van 1 jaar tot 5 jaar

Sanitair, riolering en keuken 8 A.

Zijn er beschadigingen aan wastafels, douche, bad, toiletten, gootstenen en kranen?

Nee

Zo ja, welke?

Sanitair, riolering en keuken 8 B.

Hoe oud is de badkamer ongeveer?

Badkamer 1e verdieping is uit 2022
Badkamer begane grond is uit 1998

Sanitair, riolering en keuken 8 C.

Lopen de afvoeren van wastafels, douche, bad, toiletten, gootstenen en kranen goed door?

Ja

Zo nee, welke niet?

Sanitair, riolering en keuken 8 D.

Is de woning aangesloten op het gemeentelijke riool?

Ja

Sanitair, riolering en keuken 8 E.

Zijn er gebreken (geweest) aan de riolering, zoals breuken, stankoverlast, lekkages, etc.?

Ja

Zo ja, welke?

Diverse problemen in het verleden met de riolering. Verkeerd aangelegd en een breuk. Riolering (zowel binnen als buiten) grotendeels vervangen en opnieuw aangelegd in 2021

Sanitair, riolering en keuken 8 F.

VRAGENLIJST

Is er een andere voorziening, zoals een septictank, beerput of dergelijk aanwezig? Nee

Zo ja, wat is er aanwezig en hoe dient dit te worden onderhouden?

Sanitair, riolering en keuken 8 G.

Van welk jaar dateert de keukenopstelling ongeveer? 2022

Sanitair, riolering en keuken 8 H.

Van welk jaar dateert de inbouwapparatuur ongeveer? 2022

Functioneert alle inbouwapparatuur? Ja

Zo nee, welk inbouwapparaat functioneert niet?

Sanitair, riolering en keuken 8 I.

Heeft u een kokend water kraan? (bijvoorbeeld een Quooker kraan of een soortgelijke kraan) Nee

Zo ja, functioneert deze kraan naar behoren en hoe oud is deze kraan ongeveer?

Diversen 9 A.

Wat is het bouwjaar van de woning? 1996

Diversen 9 B.

Zijn er asbesthoudende materialen in/op de woning/ bijgebouw(en) aanwezig? (bijvoorbeeld asbest zeil, een asbestplaat die onder en/of achter de CV ketel is geplaatst, asbesthoudend isolatiemateriaal om de verwarmingsbuis, asbesthoudend koord bij oude cv-ketels/gaskachels, asbestgolfplaten e.d.) Niet bekend

Zo ja, welke en waar?

Diversen 9 C.

Blijft er in de woning zeil achter, al dan niet vastgelijmd, dat is aangeschaft tussen 1955 en 1982? Nee

VRAGENLIJST

Diversen 9 D.

Is er sprake van loden leidingen in de woning?

Nee

Zo ja, waar?

Diversen 9 E.

Is er een Japanse duizendknoop aanwezig in de tuin? (Een Japanse duizendknoop is een exotische plant, welke moeilijk te verwijderen is. De sterke wortelstokken en stengels van de Japanse duizendknoop zijn in staat om schade te veroorzaken aan gebouwen, leidingen en wegen)

Nee

Diversen 9 F.

Is er in puin/asbest afval in de grond/tuin aanwezig?

Nee

Diversen 9 G.

Heeft u elders lekkages gehad? (dus los van het dak/ sanitair/ riolering)

Nee

Diversen 9 H.

Is de grond verontreinigd?

Nee

Zo ja, is er een onderzoeksrapport?

Zo ja, heeft de gemeente/provincie een onderzoeks- of saneringsbevel opgelegd?

Diversen 9 I.

Is er een olietank aanwezig of aanwezig geweest?

Nee

Zo ja, is deze gesaneerd/verwijderd?

Als deze is gesaneerd, waar is de olietank op het perceel gesitueerd?

Is er een Kiwa-certificaat aanwezig?

Nee

VRAGENLIJST

Diversen 9 J.

Is er sprake van overlast door ongedierte in of (rond)om de woning?
(Denk aan muizen, ratten, kakkerlakken, etc.)

Nee

Zo ja, waar?

Diversen 9 K.

Is de woning aangetast door houtworm, boktor, ander ongedierte of zwam?

Nee

Zo ja, waar?

Zo ja, is deze aantasting al eens behandeld?

Zo ja, wanneer?

Zo ja, door welk bedrijf?

Diversen 9 L.

Is er sprake van chlorideschade (betonrot)? (Betonrot komt vooral voor in kruipruimtes van woningen gebouwd tussen 1965 en 1981 die voorzien zijn van betonnen vloerelementen van het merk Kwaaitaal of Manta. Ook andere beton- elementen - bijvoorbeeld balkons - kunnen aangetast zijn)

Nee

Zo ja, waar?

Diversen 9 M.

Hebben er verbouwingen en/of aanbouwen plaatsgevonden in en/of om de woning?

Ja

Zo ja, welke ver-/aانبouwingen?

Complete renovatie en aanbouw begane grond. Dit zijn een nieuwe keuken, nieuwe vloer, aanbouw, nieuw leidingwerk, creatie werkruimte, inbouwkast, extra meterkast in aanbouw, vloerverwarming in aanbouw, voorbereiding badkamer/keuken in aanbouw

Zo ja, in welk jaartal?

in 2022 gestart en in 2023 opgeleverd

Zo ja, door welk bedrijf zijn deze uitgevoerd?

Diverse organisaties

VRAGENLIJST

Diversen 9 N.

Zijn er verbouwingen of uitbreidingen uitgevoerd zonder omgevingsvergunning (voorheen bouwvergunning)? Ja

Zo ja, welke? aanbouw

Diversen 9 O.

Is er sprake van glasvezel internet? Niet bekend

Diversen 9 P.

Bent u in het bezit van een definitief energieprestatiecertificaat/energielabel? Ja

Zo ja, welke label? A

Vaste lasten 10 A.

Hoeveel betaalde u voor de laatste aanslag onroerendezaakbelasting? 787

Belastingjaar? 2024

Vaste lasten 10 B.

Wat is de WOZ-waarde? 575000

Peiljaar? 2023

Vaste lasten 10 C.

Hoeveel betaalde u voor de laatste aanslag waterschapslasten? 487

Belastingjaar? 2024

Vaste lasten 10 D.

Hoeveel betaalde u voor de laatste aanslag gemeentelijke belastingen? (zoals rioolheffing en afvalstoffenheffing e.d.) 1630

VRAGENLIJST

Belastingjaar? 2024

Vaste lasten 10 E.

Welke voorschotbedragen betaalt u maandelijks aan de nutsbedrijven? Gas: 150

Elektra: 50

Water: 30

Stadsverwarming: 0

Anders: nvt

Te weten: 0

Wat is uw jaarverbruik voor gas/ elektriciteit en water? Gas (m³): 1073

Elektriciteit hoog (kWh): -422

Elektriciteit laag (kWh): 490

Elektriciteit totaal (kWh): 68

Water (m³): 296

Stadsverwarming (GJ): 0

Anders: nvt

Met hoeveel bewoners bewoonde u de woning? Aantal: 7

Vaste lasten 10 F.

Zijn er lease- en/of huurkoopcontracten?
(Bijvoorbeeld keuken, kozijnen, cv-ketel, etc.) Nee

Zo ja, welke?

Zijn deze contracten overdraagbaar op de koper?
Let op! Veel lease- en huurkoopcontracten zijn niet langer overdraagbaar op een koper. Neem hiervoor contact op met de betreffende leverancier.

Hoe lang lopen de contracten nog en wat is de eventuele afkoopsom?
Afkoopsom:

Duur:

VRAGENLIJST

Vaste lasten 10 G.

Als er sprake is van erfpacht of opstalrecht hoe hoog is dan de canon per jaar?	0
Heeft u alle canons betaald?	N.v.t
Is de canon afgekocht?	N.v.t
Zo ja, tot wanneer?	

Vaste lasten 10 H.

Heeft u alle gemeentelijke belastingen die u verschuldigd bent al betaald?	Ja
Zijn er variabele bedragen voor gemeenschappelijke poorten, inritten of terreinen?	Nee
Zo ja, hoe hoog en waarvoor?	

Vaste lasten 10 I.

Heeft u, om in de straat te parkeren, een parkeervergunning nodig?	Nee
Hoeveel parkeervergunningen kunnen er maximaal worden aangevraagd?	
Wat zijn de kosten voor deze parkeervergunning(en) per jaar?	

Garanties 11 A.

Zijn er lopende onderhoudscontracten en/of garantieregelingen overdraagbaar aan de koper? (Zoals dakbedekking, cv-installatie, dubbele beglazing, etc.)	Nee
Zo ja, welke?	

Nadere informatie 12 A.

Overige zaken(Overige zaken die de koper naar uw mening moet weten)	Volledige riolering vervangen in 2021 Gasleiding vervangen in 2021 Meterkast vernieuwd in 2022
---	--

LIJST VAN ZAKEN

	Blijft achter	Gaat mee	Ter overname
Woning - Interieur			
Houtkachel	X		
Designradiator(en)	X		
Verlichting, te weten			
- inbouwspots/dimmers	X		
- opbouwspots/armaturen/lampen/dimmers	X		
(Losse)kasten, legplanken, te weten			
- Stellingen kelder	X		
Raamdecoratie/zonwering binnen, te weten			
- gordijnrails	X		
- rolgordijnen	X		
- (losse) horren/rolhorren	X		
- Shutters	X		
Vloerdecoratie, te weten			
- laminaat	X		
- PVC	X		
Woning - Keuken			
Keukenblok (met bovenkasten)	X		
Keuken (inbouw)apparatuur, te weten			
- kookplaat	X		
- magnetron		X	
- oven	X		

LIJST VAN ZAKEN

Blijft achter Gaat mee Ter overname

- koel-vriescombinatie

X

- vaatwasser

X

- koffiezetapparaat

X

Woning - Sanitair/sauna

Toilet met de volgende toebehoren

- toilet

X

- toiletrolhouder

X

- toiletborstel(houder)

X

- fontein

X

Badkamer met de volgende toebehoren

- ligbad

X

- douche (cabine/scherm)

X

- wastafel

X

- wastafelmeubel

X

- toiletkast

X

- toilet

X

- toiletrolhouder

X

- toiletborstel(houder)

X

Woning - Exterieur/installaties/veiligheid/ energiebesparing

Brievenbus

X

(Voordeur)bel

X

(Veiligheids)sloten en overige inbraakpreventie

X

Rookmelders

X

LIJST VAN ZAKEN

	Blijft achter	Gaat mee	Ter overname
(Klok)thermostaat	X		
Telefoonaansluiting/internetaansluiting	X		
Zonnepanelen	X		
Camera's		X	
Warmwatervoorziening, te weten			
- CV-installatie	X		
- boiler	X		
Tuin - Inrichting			
Tuinaanleg/bestrating	X		
Beplanting	X		
Tuin - Bebouwing			
Tuinhuis/buitenberging	X		
Tuin - Overig			
Overige tuin, te weten			
- (sier)hek	X		
- vlaggenmast(houder)	X		

KADASTRALE KAART

Kadastrale kaart

Uw referentie: 450



<p>12345 25</p> <p>Deze kaart is noordgericht</p> <p>Perceelnummer</p> <p>Huisnummer</p> <p>— Vastgestelde kadastrale grens</p> <p>— Voorlopige kadastrale grens</p> <p>— Administratieve kadastrale grens</p> <p>— Bebouwing</p> <p>Voor een eensluitend uittreksel, geleverd op 1 mei 2024 De bewaarder van het kadaster en de openbare registers</p>	<p>Schaal 1: 1000</p> <p>Kadastrale gemeente Emmen</p> <p>Sectie I</p> <p>Perceel 14364</p> <p>Aan dit uittreksel kunnen geen betrouwbare maten worden ontleend. De Dienst voor het kadaster en de openbare registers behoudt zich de intellectuele eigendomsrechten voor, waaronder het auteursrecht en het databankenrecht.</p>	
---	---	---

RAPPORT BODEMLOKET



Rijkswaterstaat
Ministerie van Infrastructuur en Waterstaat

Rapport Bodemloket

EM011403685 Oude dordsedijk 43-45, Klazienaveen

Datum: 1-5-2024



Legenda

Locatie



Voortgang onderzoek

- Gegevens aanwezig, status onbekend
- Saneringsactiviteit
- Voldoende onderzocht/gesaneerd
- Onderzoek uitvoeren
- Historie bekend

Mijnsteengebieden

- Mijnsteengebieden Limburg
Besluit Bodemkwaliteit

ENERGIELABEL

Energie label woningen

Registratienummer
129344667

Datum registratie
02-12-2024

Geldig tot
29-11-2034

Status
Definitief

Deze woning
heeft energielabel

A



Isolatie

1 Gevels			+	++
2 Gevelpanelen		+/-	+	++
3 Daken			+	++
4 Vloeren			+	++
5 Ramen			+	++
6 Buitendeuren	-	+/-	+	++

Installaties

7 Verwarming	HR-107 ketel	Verbeteradvies
8 Warm water	Combiketel	Verbeteradvies
9 Zonneboiler	Geen zonneboiler	Verbeteradvies
10 Ventilatie	Natuurlijke ventilatie via ramen en/of roosters	Verbeteradvies
11 Koeling	Geen koeling	
12 Zonnepanelen	7290 Wp	

Deze woning wordt verwarmd via een aardgas aansluiting

Warmtebehoefte
in de wintermaanden



Laag Gemiddeld Hoog

Risico op hoge
binnentemperaturen
in de zomermaanden



Laag Hoog

Aandeel hernieuwbare
energie



13,2 %

Toelichtingen en aanbevelingen vindt u op pagina 2 en verder

Over deze woning

Adres

Oude Dordsedijk 45
7891PA Klazienaveen

BAG-ID: 0114010000342538

Detailaanduiding

Bouwjaar 1996
Compactheid 1,78
Vloeroppervlakte 415m²

Woningtype

Vrijstaande woning



Opmnamedetails

Naam

R. Mulder

Examennummer

2944.6845.9281

Certificaathouder

DuraCheck

Inschrijfnummer

EPG2023-47W

KvK-nummer

73677302

Certificerende instelling

EPG-Certificering

Soort opname

Basisopname



U kunt de geldigheid van dit energielabel controleren op www.ep-online.nl/ControlerenEchtheid

RUIMTELIJKE PLANNEN

Omgevingsloket Regels op de kaart Menu

< Opnieuw zoeken

Oude Dorsedijk 45, 7891PA Klazienaveen

✓ Toon documenten op gekozen locatie

Legenda Kaartlagen

Legenda

- Document
- Gekozen locatie
- Transparantie
- Plankaart

Oude Dorsedijk 45, 7891PA Klazienaveen

Oude Dorsedijk

Klazienaveen

Bestemmingsplan Gemeente
meer kenmerken
vastgesteld 19-12-2013 - deels onherroepelijk in werking

Plekinfo Regels Bijlagen bij regels Toelichting Bijlagen bij toelichting
Gerelateerd Overig

Bestemmingsvlakken (4)

- Waarde - Archeologie 4
- Wonen - Vrijstaand lintbebouwing
- Verkeer - Verblifsgebied
- Tuin

Bouwwlakken (1)

- bouwwlak

Figuren (1)

- gevellijn

LOCATIE OP DE KAART

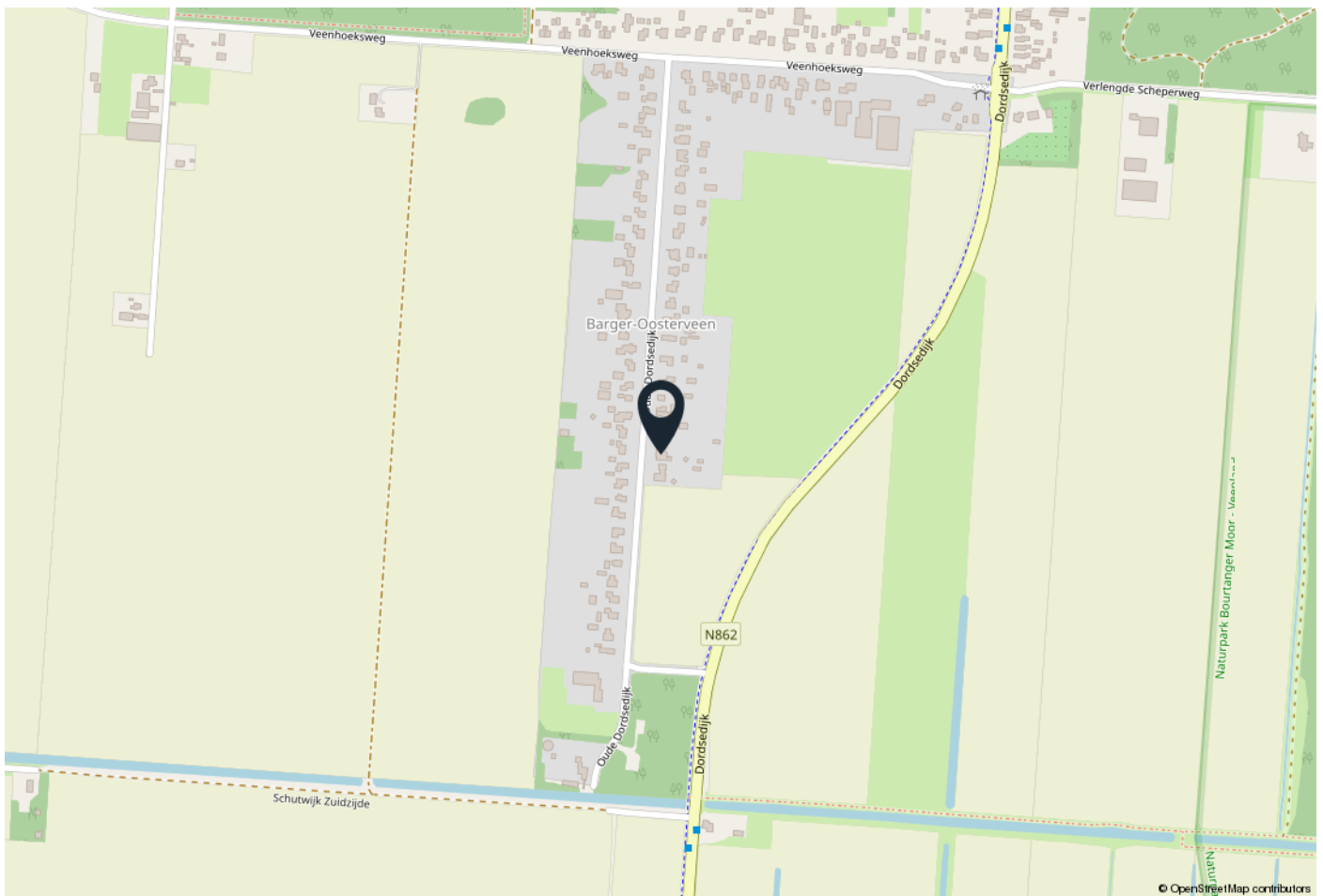

WOONT U HIER BINNENKORT?

Klazienaveen is van oorsprong een veenkolonie, ontstaan in een veengebied dat in de negentiende eeuw was aangekocht door W.A. Scholten, een industrieel uit de stad Groningen. Diens zoon Jan Evert Scholten noemde de later in dat gebied ontstane plaats naar zijn moeder, Klaassien Sluis. Op 14 januari 1904 kreeg Klazienaveen een verbinding per stoomtram toen de DSM de lijn Erica - Klazienaveen opende.

Het dorp is de één na grootste dorp van de gemeente Emmen en beschikt over tal van voorzieningen. Basisscholen, sportvoorzieningen, supermarkten en een gezellig centrum met verschillende winkels.

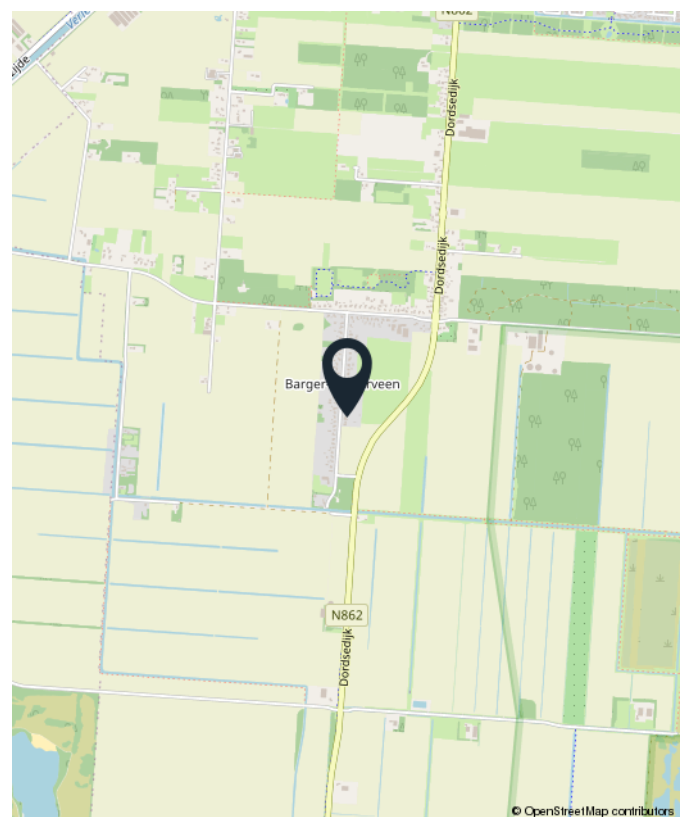

Oude Dordsedijk 45, Klazienaveen



OVER 'T DRENTSCHE HUYS MAKELAARDIJ

Vanuit Emmen is ons kantoor al bijna 40 jaar actief in de woningmarkt en bestrijken wij de gehele Zuidoost hoek van Drenthe (Emmen – Coevorden).

Albert Pol heeft al reeds 20 jaar ervaring in de makelaardij (zowel in Nederland als Duitsland) en met het helpen van klanten bij het vinden van hun woonwens(en)! Samen met Ilona Ruardij-Wegkamp, makelaar en sinds januari 2023 mede-eigenaar van 't Drentsche Huys en het enthousiaste team op kantoor zijn we een nieuwe weg ingeslagen met een vernieuwende aanpak. Te denken valt aan een professionele led- presentatie in de etalage in Emmen, video, films, blogs en sociale media.

Onze kracht ligt uiteraard in de kennis van de huizenmarkt in de regio, maar zeker ook onze daadkrachtige aanpak: geen woorden, maar daden! Duidelijke afspraken, flexibele kantoortijden (ook s 'avonds of zaterdags als dat nodig is) en in de stijl van deze tijd. Om maximaal aan de wensen van de klant te kunnen voldoen, heeft 't Drentsche Huys Makelaars & Taxateurs bewust gekozen voor een brede dienstverlening.



OVER VASTGOEDPRO

De woning in deze brochure wordt u aangeboden door een makelaar die is aangesloten bij de Nederlandse beroepsvereniging voor makelaars en taxateurs, VastgoedPRO. Bij VastgoedPRO zijn ruim 800 makelaars en taxateurs door geheel Nederland aangesloten. De vereniging zorgt onder andere voor kwaliteitsbewaking en belangenbehartiging van haar leden. Dat betekent dat een makelaar of taxateur, die is aangesloten bij VastgoedPRO moet voldoen aan strenge toelatingseisen en jaarlijkse educatie.

Let op: De verkopende makelaar behartigt de belangen van de verkoper van deze woning. Wilt u als koper ook een professional die u helpt bij de aankoop van uw woning, neem dan een VastgoedPRO aankoopmakelaar in de arm. Dat geeft u meer rust en zekerheid tijdens het aankoopproces. Daarnaast zorgt een VastgoedPRO aankoopmakelaar er ook voor dat u het juiste huis tegen de juiste prijs koopt zodat u nog jarenlang kunt genieten van uw aankoop. Ga naar www.vastgoedpro.nl voor een VastgoedPRO aankoopmakelaar bij u in de buurt.

Alle verstrekte informatie moet worden beschouwd als een uitnodiging tot het doen van een bod of om in onderhandeling te treden.

Buurtinformatie - Emmen / Nieuw-Amsterdam-Centrum

Leeftijd



0 - 14: 18%

15 - 24: 10%

25 - 44: 23%

45 - 64: 29%

65+: 20%

Huishoudens



Eenpersoons: 30%

Zonder kinderen: 32%

Met kinderen: 38%

Koop / Huur



Koop: 66%

Huur: 34%



49%



51%



1,2 per huishouden



**INTERESSE?
NEEM CONTACT MET ONS OP!**

'T DRENTSCHE HUYS
MAKELAARS & TAXATEURS
Nijkampenweg 82
7815 GR Emmen

0591 - 745 282
info@drentschehuys.nl
www.drentschehuys.nl



'T DRENTSCHE HUYS
MAKELAARS & TAXATEURS